«УТВЕРЖДЕНО»

Приказом № 49 ООО «ЗАПАД»
от 13.12.2019 года
Генеральный директор ООО «ЗАПАД»

_____Тимоханова Н.Д

ПРОЕКТНАЯ ДЕКЛАРАЦИЯ

с изменениями от 13.12.2019 года

Объект: « Многоэтажный жилой дом со встроенными нежилыми помещениями с трансформаторной подстанцией, расположенный в границе улиц Арцыбушевской, Вилоновской, Буянова и Рабочей (Дом №1 по Генплану)»

2019 год

Проектная декларация ООО «Запад» в новой редакции с изменениями № 12 от 13 декабря 2019 г.

Информация о застройщике			
Раздел 1. О фирменном наименовании (наименовании) застройщика, месте нахождения застройщика, режиме его работы, номере телефона, адресе официального сайта застройщика в информационно-телекоммуникационной сети "Интернет" и адресе электронной почты, фамилии, об имени, отчестве (если имеется) лица, исполняющего функции единоличного исполнительного органа застройщика, а также об индивидуализирующем застройщика коммерческом обозначении			
1.1. О фирменном наименовании (наименовании) застройщика	1.1.1	Организационно-правовая форма	Общество с ограниченной ответственностью
	1.1.2	Полное наименование без указания организационно-правовой формы	«Запад»
	1.1.3	Краткое наименование без указания организационно-правовой формы	ООО «Запад»
1.2. О месте нахождения застройщика - адрес, указанный в учредительных документах	1.2.1	Индекс	443041
	1.2.2	Субъект Российской Федерации	Самарская область
	1.2.3	Район субъекта Российской Федерации	
	1.2.4	Вид населенного пункта	город
	1.2.5	Наименование населенного пункта	Самара
	1.2.6	Элемент улично-дорожной сети	улица
	1.2.7	Наименование элемента улично-дорожной сети	Никитинская
	1.2.8	Тип здания (сооружения)	дом 30
	1.2.9	Тип помещений	
1.3. О режиме работы застройщика	1.3.1	Рабочие дни недели	Пн, Вт, Ср, Чт, Пт
	1.3.2	Рабочее время	10:00 – 18:30
1.4. О номере телефона, адресе официального сайта застройщика и адресе электронной почты в информационно-телекоммуникационной сети "Интернет"	1.4.1	Номер телефона	(846) 310-04-20
	1.4.2	Адрес электронной почты	samarazapad@gmail.com
	1.4.3	Адрес официального сайта в информационно-телекоммуникационной сети "Интернет"	samarazapad.ru
1.5. О лице, исполняющем функции единоличного исполнительного органа застройщика	1.5.1	Фамилия	Тимоханова
	1.5.2	Имя	Наталья
	1.5.3	Отчество (при наличии)	Дмитриевна
	1.5.4	Наименование должности	Генеральный директор
1.6. Об индивидуализирующем застройщика коммерческом обозначении	1.6.1	Коммерческое обозначение застройщика	отсутствует
Раздел 2. О государственной регистрации застройщика			
2.1. О государственной регистрации застройщика	2.1.1	Индивидуальный номер налогоплательщика	6367044564
	2.1.2	Основной государственный регистрационный номер	1046302402090
	2.1.3	Год регистрации	2004
Раздел 3. Об учредителях (участниках) застройщика, которые обладают пятью и более процентами голосов в органе управления этого юридического лица, с указанием фирменного наименования (наименования) юридического лица - учредителя (участника), фамилии, имени, отчества физического лица - учредителя (участника), а также процента голосов, которым обладает каждый такой учредитель (участник) в органе управления этого юридического лица			
3.1. Об учредителе - юридическом лице, являющемся резидентом Российской Федерации	3.1.1	Организационно-правовая форма	отсутствует
	3.1.2	Фирменное наименование (полное наименование) без указания организационно-правовой формы	отсутствует
	3.1.3	Индивидуальный номер налогоплательщика	отсутствует

	3.1.4	% голосов в органе управления	отсутствует
3.2. Об учредителе - юридическом лице, являющемся нерезидентом Российской Федерации <7>	3.2.1	Фирменное наименование организации	отсутствует
	3.2.2	Страна регистрации юридического лица	отсутствует
	3.2.3	Дата регистрации	отсутствует
	3.2.4	Регистрационный номер	отсутствует
	3.2.5	Наименование регистрирующего органа	отсутствует
	3.2.6	Адрес (место нахождения) в стране регистрации	отсутствует
	3.2.7	% голосов в органе управления	отсутствует
3.3. (1) Об учредителе - физическом лице	3.3.1	Фамилия	Аксенов
	3.3.2	Имя	Олег
	3.3.3	Отчество (при наличии)	Леонидович
	3.3.4	Гражданство	Российская Федерация
	3.3.5	Страна места жительства	Российская Федерация
	3.3.6	% голосов в органе управления	17,5%
3.3. (2) Об учредителе - физическом лице	3.3.1	Фамилия	Бобровская
	3.3.2	Имя	Юлия
	3.3.3	Отчество (при наличии)	Апполоновна
	3.3.4	Гражданство	Российская Федерация
	3.3.5	Страна места жительства	Российская Федерация
	3.3.6	% голосов в органе управления	17,5%
3.3. (3) Об учредителе - физическом лице	3.3.1	Фамилия	Дикалов
	3.3.2	Имя	Дмитрий
	3.3.3	Отчество (при наличии)	Викторович
	3.3.4	Гражданство	Российская Федерация
	3.3.5	Страна места жительства	Российская Федерация
	3.3.6	% голосов в органе управления	30%
3.3. (4) Об учредителе - физическом лице	3.3.1	Фамилия	Литвинова
	3.3.2	Имя	Елена
	3.3.3	Отчество (при наличии)	Сергеевна
	3.3.4	Гражданство	Российская Федерация
	3.3.5	Страна места жительства	Российская Федерация
	3.3.6	% голосов в органе управления	17,5%
3.3. (5) Об учредителе - физическом лице	3.3.1	Фамилия	Тимоханова
	3.3.2	Имя	Наталья
	3.3.3	Отчество (при наличии)	Дмитриевна
	3.3.4	Гражданство	Российская Федерация
	3.3.5	Страна места жительства	Российская Федерация
	3.3.6	% голосов в органе управления	17,5%
Раздел 4. О проектах строительства многоквартирных домов и (или) иных объектов недвижимости, в которых принимал участие застройщик в течение трех лет, предшествующих опубликованию проектной декларации, с указанием места нахождения указанных объектов недвижимости, сроков ввода их в эксплуатацию			
4.1. О проектах строительства многоквартирных домов и (или) иных объектов недвижимости, в которых принимал участие застройщик в течение трех лет, предшествующих опубликованию проектной декларации	4.1.1	Вид объекта капитального строительства	отсутствует
	4.1.2	Субъект Российской Федерации	отсутствует
	4.1.3	Район субъекта Российской Федерации	отсутствует
	4.1.4	Вид населенного пункта	отсутствует
	4.1.5	Наименование населенного пункта	отсутствует
	4.1.6	Элемент улично-дорожной сети	отсутствует
	4.1.7	Наименование элемента улично-дорожной сети	отсутствует
	4.1.8	Тип здания (сооружения)	отсутствует
	4.1.9	Индивидуализирующее объект, группу объектов капитального строительства коммерческое	отсутствует

		обозначение	
	4.1.10	Срок ввода объекта капитального строительства в эксплуатацию	отсутствует
	4.1.11	Дата выдачи разрешения на ввод объекта капитального строительства в эксплуатацию	отсутствует
	4.1.12	Номер разрешения на ввод объекта капитального строительства в эксплуатацию	отсутствует
	4.1.13	Орган, выдавший разрешение на ввод объекта капитального строительства в эксплуатацию	отсутствует
Раздел 5. О членстве застройщика в саморегулируемых организациях в области инженерных изысканий, архитектурно-строительного проектирования, строительства, реконструкции, капитального ремонта объектов капитального строительства и о выданных застройщику свидетельствах о допуске к работам, которые оказывают влияние на безопасность объектов капитального строительства, а также о членстве застройщика в иных некоммерческих организациях (в том числе обществах взаимного страхования, ассоциациях), если он является членом таких организаций и (или) имеет указанные свидетельства			
5.1. О членстве застройщика в саморегулируемых организациях в области инженерных изысканий, архитектурно-строительного проектирования, строительства, реконструкции, капитального ремонта объектов капитального строительства и о выданных застройщику свидетельствах о допуске к работам, которые оказывают влияние на безопасность объектов капитального строительства	5.1.1	Полное наименование саморегулируемой организации, членом которой является застройщик, без указания организационно-правовой формы	Ассоциация «Строители Поволжья»
	5.1.2	Индивидуальный номер налогоплательщика саморегулируемой организации, членом которой является застройщик	6312091325
	5.1.3	Номер свидетельства о допуске к работам, которые оказывают влияние на безопасность объектов капитального строительства	С-125-163-0387-163-24012017
	5.1.4	Дата выдачи свидетельства о допуске к работам, которые оказывают влияние на безопасность объектов капитального строительства	24 января 2017 г.
	5.1.5	Организационно-правовая форма некоммерческой организации, членом которой является застройщик	Саморегулируемая организация
5.2. О членстве застройщика в иных некоммерческих организациях	5.2.1	Полное наименование некоммерческой организации, членом которой является застройщик, без указания организационно-правовой формы	отсутствует
	5.2.2	Индивидуальный номер налогоплательщика некоммерческой организации	отсутствует
Раздел 6. О финансовом результате текущего года, размерах кредиторской и дебиторской задолженности на последнюю отчетную дату			
6.1. О финансовом результате текущего года, о размерах кредиторской и дебиторской задолженности на последнюю отчетную дату	6.1.1	Последняя отчетная дата	30 сентября 2019 г.
	6.1.2	Размер чистой прибыли (убытков) по данным промежуточной или годовой бухгалтерской (финансовой) отчетности	0 тыс.руб.
	6.1.3	Размер кредиторской задолженности по данным промежуточной или годовой бухгалтерской (финансовой) отчетности	4820 тыс.руб.
	6.1.4	Размер дебиторской задолженности по данным промежуточной или годовой бухгалтерской (финансовой) отчетности	177665 тыс.руб.
Раздел 7. Декларация застройщика о соответствии застройщика требованиям, установленным частью 2 статьи 3 Федерального закона от 30 декабря 2004 г. N 214-ФЗ "Об участии в долевом строительстве многоквартирных домов и иных объектов недвижимости и о внесении изменений в некоторые законодательные акты Российской Федерации", а также о соответствии заключивших с застройщиком договор поручительства юридических лиц требованиям, установленным частью 3 статьи 15.3 Федерального закона от 30 декабря 2004 г. N 214-ФЗ "Об участии в долевом строительстве многоквартирных домов и иных объектов недвижимости и о внесении изменений в некоторые законодательные акты Российской Федерации"			
7.1. О соответствии застройщика требованиям,	7.1.1	Размер уставного (складочного) капитала застройщика установленным требованиям	соответствует

установленным частью 2 статьи 3 Федерального закона от 30 декабря 2004 г. N 214-ФЗ "Об участии в долевом строительстве многоквартирных домов и иных объектов недвижимости и о внесении изменений в некоторые законодательные акты Российской Федерации"	7.1.2	Процедуры ликвидации юридического лица - застройщика	не проводятся
	7.1.3	Решение арбитражного суда о введении одной из процедур, применяемых в деле о банкротстве в соответствии с законодательством Российской Федерации о несостоятельности (банкротстве), в отношении юридического лица - застройщика	отсутствует
	7.1.4	Решение арбитражного суда о приостановлении деятельности в качестве меры административного наказания юридического лица - застройщика	отсутствует
	7.1.5	В реестре недобросовестных поставщиков, ведение которого осуществляется в соответствии с законодательством Российской Федерации о закупках товаров, работ, услуг отдельными видами юридических лиц, сведения о юридическом лице - застройщике (в том числе о лице, исполняющем функции единоличного исполнительного органа юридического лица) в части исполнения им обязательств, предусмотренных контрактами или договорами, предметом которых является выполнение работ, оказание услуг в сфере строительства, реконструкции и капитального ремонта объектов капитального строительства или организации таких строительства, реконструкции и капитального ремонта либо приобретение у юридического лица жилых помещений	отсутствует
	7.1.6	В реестре недобросовестных поставщиков (подрядчиков, исполнителей), ведение которого осуществляется в соответствии с законодательством Российской Федерации о контрактной системе в сфере закупок товаров, работ, услуг для обеспечения государственных и муниципальных нужд", сведения о юридическом лице - застройщике (в том числе о лице, исполняющем функции единоличного исполнительного органа юридического лица) в части исполнения им обязательств, предусмотренных контрактами или договорами, предметом которых является выполнение работ, оказание услуг в сфере строительства, реконструкции и капитального ремонта объектов капитального строительства или организации таких строительства, реконструкции и капитального ремонта либо приобретение у юридического лица жилых помещений	отсутствует
	7.1.7	В реестре недобросовестных участников аукциона по продаже земельного участка, находящегося в государственной или муниципальной собственности, либо аукциона на право заключения договора аренды земельного участка, находящегося в государственной или муниципальной собственности, ведение которого осуществляется в соответствии с земельным законодательством Российской Федерации, сведения о юридическом лице - застройщике (в том числе о лице, исполняющем функции единоличного исполнительного органа юридического лица)	отсутствует
	7.1.8	Недоимка по налогам, сборам, задолженность по иным обязательным платежам в бюджеты бюджетной системы Российской Федерации (за исключением сумм, на которые предоставлены отсрочка, рассрочка, инвестиционный налоговый кредит в соответствии с законодательством Российской Федерации о налогах и сборах, которые реструктурированы в соответствии с законодательством Российской Федерации, по которым имеется вступившее в законную силу решение суда о признании обязанности заявителя по уплате этих сумм исполненной или которые признаны безнадежными к взысканию в соответствии с законодательством Российской Федерации о налогах и сборах) за прошедший календарный год, размер которых превышает двадцать пять процентов балансовой стоимости активов застройщика, по данным бухгалтерской (финансовой) отчетности за последний отчетный период, у юридического лица - застройщика	отсутствует

	7.1.9	Заявление об обжаловании указанных в пункте 7.1.8 недоимки, задолженности застройщиков в установленном порядке	
	7.1.10	Решение по указанному в пункте 7.1.9 заявлению на дату направления проектной декларации в уполномоченный орган исполнительной власти субъекта Российской Федерации	
	7.1.11	Судимость за преступления в сфере экономики (за исключением лиц, у которых такая судимость погашена или снята) у лица, осуществляющего функции единоличного исполнительного органа застройщика, и главного бухгалтера застройщика или иного должностного лица, на которое возложено ведение бухгалтерского учета, либо лица, с которым заключен договор об оказании услуг по ведению бухгалтерского учета застройщика	отсутствует
	7.1.12	Наказания в виде лишения права занимать определенные должности или заниматься определенной деятельностью в сфере строительства, реконструкции объектов капитального строительства или организации таких строительства, реконструкции и административное наказание в виде дисквалификации в отношении лица, осуществляющего функции единоличного исполнительного органа застройщика, и главного бухгалтера застройщика или иного должностного лица, на которое возложено ведение бухгалтерского учета, либо лица, с которым заключен договор об оказании услуг по ведению бухгалтерского учета застройщика	Не применялись
7.2. О соответствии заключивших с застройщиком договор поручительства юридических лиц требованиям, установленным частью 3 статьи 15.3 Федерального закона от 30 декабря 2004 г. N 214-ФЗ "Об участии в долевом строительстве многоквартирных домов и иных объектов недвижимости и о внесении изменений в некоторые законодательные акты Российской Федерации"	7.2.1	Размер суммы полностью оплаченных уставного капитала застройщика, уставных (складочных) капиталов, уставных фондов поручителя или сопоручителей по заключенному договору поручительства с таким застройщиком и уставных (складочных) капиталов, уставных фондов иных застройщиков, также заключивших с указанными поручителем или сопоручителями другой договор поручительства (далее - юридическое лицо - поручитель), установленным требованиям	
	7.2.2	Процедуры ликвидации юридического лица - поручителя	
	7.2.3	Решение арбитражного суда о введении одной из процедур, применяемых в деле о банкротстве в соответствии с законодательством Российской Федерации о несостоятельности (банкротстве), в отношении юридического лица - поручителя	
	7.2.4	Решение арбитражного суда о приостановлении деятельности в качестве меры административного наказания юридического лица - поручителя	
	7.2.5	В реестре недобросовестных поставщиков, ведение которого осуществляется в соответствии с законодательством Российской Федерации о закупках товаров, работ, услуг отдельными видами юридических лиц, сведения о юридическом лице - поручителе (в том числе о лице, исполняющем функции единоличного исполнительного органа юридического лица) в части исполнения им обязательств, предусмотренных контрактами или договорами, предметом которых является выполнение работ, оказание услуг в сфере строительства, реконструкции и капитального ремонта объектов капитального строительства или организации таких строительства, реконструкции и капитального ремонта либо приобретение у юридического лица жилых помещений	
	7.2.6	В реестре недобросовестных поставщиков (подрядчиков, исполнителей), ведение которого осуществляется в соответствии с законодательством Российской Федерации о контрактной системе в сфере закупок товаров, работ, услуг для обеспечения государственных и муниципальных нужд", сведения о юридическом лице - поручителе (в том числе о лице, исполняющем функции единоличного исполнительного органа юридического лица) в части исполнения им обязательств, предусмотренных контрактами или договорами, предметом	

		которых является выполнение работ, оказание услуг в сфере строительства, реконструкции и капитального ремонта объектов капитального строительства или организации таких строительства, реконструкции и капитального ремонта либо приобретение у юридического лица жилых помещений	
	7.2.7	В реестре недобросовестных участников аукциона по продаже земельного участка, находящегося в государственной или муниципальной собственности, либо аукциона на право заключения договора аренды земельного участка, находящегося в государственной или муниципальной собственности, ведение которого осуществляется в соответствии с земельным законодательством Российской Федерации, сведения о юридическом лице - поручителя (в том числе о лице, исполняющем функции единоличного исполнительного органа юридического лица)	
	7.2.8	Недоимка по налогам, сборам, задолженность по иным обязательным платежам в бюджеты бюджетной системы Российской Федерации (за исключением сумм, на которые предоставлены отсрочка, рассрочка, инвестиционный налоговый кредит в соответствии с законодательством Российской Федерации о налогах и сборах, которые реструктурированы в соответствии с законодательством Российской Федерации, по которым имеется вступившее в законную силу решение суда о признании обязанности заявителя по уплате этих сумм исполненной или которые признаны безнадежными к взысканию в соответствии с законодательством Российской Федерации о налогах и сборах) за прошедший календарный год, размер которых превышает двадцать пять процентов балансовой стоимости активов застройщика, по данным бухгалтерской (финансовой) отчетности за последний отчетный период, у юридического лица - поручителя	
	7.2.9	Заявление об обжаловании указанных в пункте 7.2.8 недоимки, задолженности поручителя в установленном порядке	
	7.2.10	Решение по указанному в пункте 7.2.9 заявлению на дату направления проектной декларации в уполномоченный орган исполнительной власти субъекта Российской Федерации	
	7.2.11	Судимость за преступления в сфере экономики (за исключением лиц, у которых такая судимость погашена или снята) у лица, осуществляющего функции единоличного исполнительного органа поручителя, и главного бухгалтера поручителя или иного должностного лица, на которое возложено ведение бухгалтерского учета, либо лица, с которым заключен договор об оказании услуг по ведению бухгалтерского учета поручителя	
	7.2.12	Наказания в виде лишения права занимать определенные должности или заниматься определенной деятельностью в сфере строительства, реконструкции объектов капитального строительства или организации таких строительства, реконструкции и административное наказание в виде дисквалификации в отношении лица, осуществляющего функции единоличного исполнительного органа поручителя, и главного бухгалтера поручителя или иного должностного лица, на которое возложено ведение бухгалтерского учета, либо лица, с которым заключен договор об оказании услуг по ведению бухгалтерского учета поручителя	
Раздел 8. Иная не противоречащая законодательству Российской Федерации информация о застройщике			
8.1. Иная информация о застройщике	8.1.1		
Информация о проекте строительства			
Раздел 9. О видах строящихся (создаваемых) в рамках проекта строительства объектов капитального строительства, их местоположении и основных характеристиках			
9.1. О количестве объектов	9.1.1	Количество объектов капитального	1

капитального строительства, в отношении которых заполняется проектная декларация		строительства, в отношении которых заполняется проектная декларация	
	9.1.2	Обоснование строительства нескольких объектов капитального строительства в границах являющегося элементом планировочной структуры квартала, микрорайона, предусмотренным утвержденной документацией по планировке территории	
9.2. О видах строящихся в рамках проекта строительства объектов капитального строительства, их местоположении и основных характеристиках	9.2.1	Вид строящегося (создаваемого) объекта капитального строительства	Многоэтажный жилой дом со встроенными нежилыми помещениями с трансформаторной подстанцией
	9.2.2	Субъект Российской Федерации	Самарская область
	9.2.3	Район субъекта Российской Федерации	
	9.2.4	Вид населенного пункта	город
	9.2.5	Наименование населенного пункта	Самара
	9.2.6	Округ в населенном пункте	
	9.2.7	Район в населенном пункте	Ленинский
	9.2.8	Вид обозначения улицы	улица
	9.2.9	Наименование улицы	Арцыбушевская
	9.2.10	Дом	45
	9.2.11	Литера	
	9.2.12	Корпус	
	9.2.13	Строение	
	9.2.14	Владение	
	9.2.15	Блок-секция	
	9.2.16	Уточнение адреса	В границах улиц Арцыбушевской, Вилоновской, Буянова, Рабочей (Дом № 1 по генплану)
	9.2.17	Назначение объекта	жилое, нежилое
	9.2.18	Минимальное количество этажей в объекте	17
	9.2.19	Максимальное количество этажей в объекте	18
	9.2.20	Общая площадь объекта	25714,23 $м^2$
	9.2.21	Материал наружных стен и каркаса объекта	жилая часть – кирпичная кладка с внутренним утеплением, нежилая часть (1 и 2 этажи) - конструкции из монолитного железобетона (колонны) с ограждающими наружными стенами из ячеистого бетона с наружным утеплением
	9.2.22	Материал перекрытий	жилая часть – сборные железобетонные плиты перекрытия, нежилая часть (1 и 2 этажи) - перекрытия из монолитного железобетона
	9.2.23	Класс энергоэффективности	В (Высокий)
	9.2.24	Сейсмостойкость	6 баллов
9.3. О сумме общей площади всех жилых и нежилых помещений	9.3.1	Сумма общей площади всех жилых помещений	16886,80
	9.3.2	Сумма общей площади всех нежилых помещений	3425,99

	9.3.3	Сумма общей площади всех жилых и нежилых помещений	20312,79

Раздел 10. О виде договора, для исполнения которого застройщиком осуществляется реализация проекта строительства (в случае заключения такого договора), в том числе договора, предусмотренного законодательством Российской Федерации о градостроительной деятельности, о лицах, выполнивших инженерные изыскания, архитектурно-строительное проектирование, о результатах экспертизы проектной документации и результатов инженерных изысканий, о результатах государственной экологической экспертизы, если требование о проведении таких экспертиз установлено федеральным законом

10.1. О виде договора, для исполнения которого застройщиком осуществляется реализация проекта строительства, в том числе договора, предусмотренного законодательством Российской Федерации о градостроительной деятельности	10.1.1	Вид договора	
	10.1.2	Номер договора	
	10.1.3	Дата заключения договора	
	10.1.4	Даты внесения изменений в договор	
10.2. О лицах, выполнивших инженерные изыскания	10.2.1	Организационно-правовая форма организации, выполнившей инженерные изыскания	Общество с ограниченной ответственностью
	10.2.2	Полное наименование организации, выполнившей инженерные изыскания, без указания организационно-правовой формы	«Строитель-Изыскатель»
	10.2.3	Фамилия индивидуального предпринимателя, выполнившего инженерные изыскания	
	10.2.4	Имя индивидуального предпринимателя, выполнившего инженерные изыскания	
	10.2.5	Отчество индивидуального предпринимателя, выполнившего инженерные изыскания (при наличии)	
	10.2.6	Индивидуальный номер налогоплательщика, выполнившего инженерные изыскания	6315402890
10.3. О лицах, выполнивших архитектурно-строительное проектирование	10.3.1	Организационно-правовая форма организации, выполнившей архитектурно-строительное проектирование	Закрытое акционерное общество
	10.3.2	Полное наименование организации, выполнившей архитектурно-строительное проектирование, без указания организационно-правовой формы	«Адель»
	10.3.3	Фамилия индивидуального предпринимателя, выполнившего архитектурно-строительное проектирование	
	10.3.4	Имя индивидуального предпринимателя, выполнившего архитектурно-строительное проектирование	
	10.3.5	Отчество индивидуального предпринимателя, выполнившего архитектурно-строительное проектирование (при наличии)	
	10.3.6	Индивидуальный номер налогоплательщика, выполнившего архитектурно-строительное проектирование	6311004471
10.4. О результатах экспертизы проектной документации и результатов инженерных изысканий	10.4.1	Вид заключения экспертизы	положительное заключение экспертизы проектной документации
	10.4.2	Дата выдачи заключения экспертизы проектной документации и (или) экспертизы результатов инженерных изысканий	02 июля 2019 г.
	10.4.3	Номер заключения экспертизы проектной	63-2-1-2-016644-2019

		документации и (или) экспертизы результатов инженерных изысканий	
	10.4.4	Организационно-правовая форма организации, выдавшей заключение экспертизы проектной документации и (или) экспертизы результатов инженерных изысканий	Общество с ограниченной ответственностью
	10.4.5	Полное наименование организации, выдавшей заключение экспертизы проектной документации и (или) экспертизы результатов инженерных изысканий, без указания организационно-правовой формы	«Межрегиональная инжиниринговая компания-экспертиза»
	10.4.6	Индивидуальный номер налогоплательщика организации, выдавшей заключение экспертизы проектной документации и (или) экспертизы результатов инженерных изысканий	7729727037
10.5. О результатах государственной экологической экспертизы	10.5.1	Дата выдачи заключения государственной экологической экспертизы	11 июля 2005 г.
	10.5.2	Номер заключения государственной экологической экспертизы	363-Э
	10.5.3	Организационно-правовая форма организации, выдавшей заключение государственной экологической экспертизы	Федеральное государственное бюджетное учреждение
	10.5.4	Полное наименование организации, выдавшей заключение государственной экологической экспертизы, без указания организационно-правовой формы	Федеральная служба по надзору в сфере природопользования по Самарской области
	10.5.5	Индивидуальный номер налогоплательщика организации, выдавшей заключение государственной экологической экспертизы	6315800795
10.6. Об индивидуализирующем объект, группу объектов капитального строительства коммерческом обозначении	10.6.1	Коммерческое обозначение, индивидуализирующее объект, группу объектов	Жилой комплекс «Александровский двор»
Раздел 11. О разрешении на строительство			
11.1. О разрешении на строительство	11.1.1	Номер разрешения на строительство	RU 63301000-039
	11.1.2	Дата выдачи разрешения на строительство	24 апреля 2015 г.
	11.1.3	Срок действия разрешения на строительство	20 января 2020 г.
	11.1.4	Последняя дата продления срока действия разрешения на строительство	19 сентября 2019 г.
	11.1.5	Наименование органа, выдавшего разрешение на строительство	Глава Администрации городского округа Самара
Раздел 12. О правах застройщика на земельный участок, на котором осуществляется строительство (создание) многоквартирного дома либо многоквартирных домов и (или) иных объектов недвижимости, в том числе о реквизитах правоустанавливающего документа на земельный участок, о собственнике земельного участка (в случае, если застройщик не является собственником земельного участка), о кадастровом номере и площади земельного участка			
12.1. (1) О правах застройщика на земельный участок, на котором осуществляется строительство (создание) многоквартирного дома либо многоквартирных домов и (или) иных объектов недвижимости, в том числе о реквизитах правоустанавливающего документа на земельный участок	12.1.1	Вид права застройщика на земельный участок	Право собственности
	12.1.2	Вид договора	Договор купли-продажи
	12.1.3	Номер договора, определяющего права застройщика на земельный участок	б/н
	12.1.4	Дата подписания договора, определяющего права застройщика на земельный участок	20 января 2014 г.
	12.1.5	Дата государственной регистрации договора, определяющего права застройщика на земельный участок	
	12.1.6	Дата окончания действия права застройщика на	

		земельный участок	
	12.1.7	Дата государственной регистрации изменений в договор	
	12.1.8	Наименование уполномоченного органа, предоставившего земельный участок в собственность	
	12.1.9	Номер акта уполномоченного органа о предоставлении земельного участка в собственность	
	12.1.10	Дата акта уполномоченного органа о предоставлении земельного участка в собственность	
	12.1.11	Дата государственной регистрации права собственности	29 января 2014 г.
12.2. (1) О собственнике земельного участка	12.2.1	Собственник земельного участка	застройщик
	12.2.2	Организационно-правовая форма собственника земельного участка	
	12.2.3	Полное наименование собственника земельного участка, без указания организационно-правовой формы	
	12.2.4	Фамилия собственника земельного участка	
	12.2.5	Имя собственника земельного участка	
	12.2.6	Отчество собственника земельного участка (при наличии)	
	12.2.7	Индивидуальный номер налогоплательщика юридического лица, индивидуального предпринимателя - собственника земельного участка	
	12.2.8	Форма собственности на земельный участок	
	12.2.9	Наименование органа, уполномоченного на распоряжение земельным участком	
12.3. (1) О кадастровом номере и площади земельного участка	12.3.1	Кадастровый номер земельного участка	63:01:0513006:802
	12.3.2	Площадь земельного участка (с указанием единицы измерения)	306 кв.м.
12.1. (2) О правах застройщика на земельный участок, на котором осуществляется строительство (создание) многоквартирного дома либо многоквартирных домов и (или) иных объектов недвижимости, в том числе о реквизитах правоустанавливающего документа на земельный участок	12.1.1	Вид права застройщика на земельный участок	Право аренды
	12.1.2	Вид договора	Договор аренды земельного участка
	12.1.3	Номер договора, определяющего права застройщика на земельный участок	806
	12.1.4	Дата подписания договора, определяющего права застройщика на земельный участок	15 июля 2013 г.
	12.1.5	Дата государственной регистрации договора, определяющего права застройщика на земельный участок	14 августа 2013 г.
	12.1.6	Дата окончания действия права застройщика на земельный участок	31 декабря 2019 г.
	12.1.7	Дата государственной регистрации изменений в договор	
	12.1.8	Наименование уполномоченного органа, предоставившего земельный участок в собственность	
	12.1.9	Номер акта уполномоченного органа о предоставлении земельного участка в собственность	
	12.1.10	Дата акта уполномоченного органа о предоставлении земельного участка в собственность	
	12.1.11	Дата государственной регистрации права собственности	
12.2. (2) О собственнике земельного участка	12.2.1	Собственник земельного участка	Публичный собственник
	12.2.2	Организационно-правовая форма собственника земельного участка	

	12.2.3	Полное наименование собственника земельного участка, без указания организационно-правовой формы	
	12.2.4	Фамилия собственника земельного участка	
	12.2.5	Имя собственника земельного участка	
	12.2.6	Отчество собственника земельного участка (при наличии)	
	12.2.7	Индивидуальный номер налогоплательщика юридического лица, индивидуального предпринимателя - собственника земельного участка	
	12.2.8	Форма собственности на земельный участок	Неразграниченная собственность
	12.2.9	Наименование органа, уполномоченного на распоряжение земельным участком	Министерство строительства Самарской области
12.3. (2) О кадастровом номере и площади земельного участка	12.3.1	Кадастровый номер земельного участка	63:01:0000000:23888
	12.3.2	Площадь земельного участка (с указанием единицы измерения)	1126 кв.м.
12.1. (3) О правах застройщика на земельный участок, на котором осуществляется строительство (создание) многоквартирного дома либо многоквартирных домов и (или) иных объектов недвижимости, в том числе о реквизитах правоустанавливающего документа на земельный участок	12.1.1	Вид права застройщика на земельный участок	Право аренды
	12.1.2	Вид договора	Договор аренды земельного участка
	12.1.3	Номер договора, определяющего права застройщика на земельный участок	807
	12.1.4	Дата подписания договора, определяющего права застройщика на земельный участок	15 июля 2013 г.
	12.1.5	Дата государственной регистрации договора, определяющего права застройщика на земельный участок	14 августа 2013 г.
	12.1.6	Дата окончания действия права застройщика на земельный участок	31 декабря 2019 г.
	12.1.7	Дата государственной регистрации изменений в договор	
	12.1.8	Наименование уполномоченного органа, предоставившего земельный участок в собственность	
	12.1.9	Номер акта уполномоченного органа о предоставлении земельного участка в собственность	
	12.1.10	Дата акта уполномоченного органа о предоставлении земельного участка в собственность	
	12.1.11	Дата государственной регистрации права собственности	
12.2. (3) О собственнике земельного участка	12.2.1	Собственник земельного участка	Публичный собственник
	12.2.2	Организационно-правовая форма собственника земельного участка	
	12.2.3	Полное наименование собственника земельного участка, без указания организационно-правовой формы	
	12.2.4	Фамилия собственника земельного участка	
	12.2.5	Имя собственника земельного участка	
	12.2.6	Отчество собственника земельного участка (при наличии)	
	12.2.7	Индивидуальный номер налогоплательщика юридического лица, индивидуального предпринимателя - собственника земельного участка	
	12.2.8	Форма собственности на земельный участок	Неразграниченная собственность

	12.2.9	Наименование органа, уполномоченного на распоряжение земельным участком	Министерство строительства Самарской области
12.3. (3) О кадастровом номере и площади земельного участка	12.3.1	Кадастровый номер земельного участка	63:01:0000000:23887
	12.3.2	Площадь земельного участка (с указанием единицы измерения)	205 кв.м.
12.1. (4) О правах застройщика на земельный участок, на котором осуществляется строительство (создание) многоквартирного дома либо многоквартирных домов и (или) иных объектов недвижимости, в том числе о реквизитах правоустанавливающего документа на земельный участок	12.1.1	Вид права застройщика на земельный участок	Право аренды
	12.1.2	Вид договора	Договор аренды земельного участка
	12.1.3	Номер договора, определяющего права застройщика на земельный участок	808
	12.1.4	Дата подписания договора, определяющего права застройщика на земельный участок	15 июля 2013 г.
	12.1.5	Дата государственной регистрации договора, определяющего права застройщика на земельный участок	14 августа 2013 г.
	12.1.6	Дата окончания действия права застройщика на земельный участок	31 декабря 2019 г.
	12.1.7	Дата государственной регистрации изменений в договор	
	12.1.8	Наименование уполномоченного органа, предоставившего земельный участок в собственность	
	12.1.9	Номер акта уполномоченного органа о предоставлении земельного участка в собственность	
	12.1.10	Дата акта уполномоченного органа о предоставлении земельного участка в собственность	
	12.1.11	Дата государственной регистрации права собственности	
12.2. (4) О собственнике земельного участка	12.2.1	Собственник земельного участка	Публичный собственник
	12.2.2	Организационно-правовая форма собственника земельного участка	
	12.2.3	Полное наименование собственника земельного участка, без указания организационно-правовой формы	
	12.2.4	Фамилия собственника земельного участка	
	12.2.5	Имя собственника земельного участка	
	12.2.6	Отчество собственника земельного участка (при наличии)	
	12.2.7	Индивидуальный номер налогоплательщика юридического лица, индивидуального предпринимателя - собственника земельного участка	
	12.2.8	Форма собственности на земельный участок	Неразграниченная собственность
	12.2.9	Наименование органа, уполномоченного на распоряжение земельным участком	Министерство строительства Самарской области
12.3. (4) О кадастровом номере и площади земельного участка	12.3.1	Кадастровый номер земельного участка	63:01:0000000:23889
	12.3.2	Площадь земельного участка (с указанием единицы измерения)	195 кв.м.
12.1. (5) О правах застройщика на земельный участок, на котором осуществляется строительство (создание) многоквартирного дома либо многоквартирных	12.1.1	Вид права застройщика на земельный участок	Право аренды
	12.1.2	Вид договора	Договор аренды земельного участка
	12.1.3	Номер договора, определяющего права застройщика на земельный участок	809
	12.1.4	Дата подписания договора, определяющего права	15 июля 2013 г.

домов и (или) иных объектов недвижимости, в том числе о реквизитах правоустанавливающего документа на земельный участок		застройщика на земельный участок	
	12.1.5	Дата государственной регистрации договора, определяющего права застройщика на земельный участок	14 августа 2013 г.
	12.1.6	Дата окончания действия права застройщика на земельный участок	31 декабря 2019 г.
	12.1.7	Дата государственной регистрации изменений в договор	
	12.1.8	Наименование уполномоченного органа, предоставившего земельный участок в собственность	
	12.1.9	Номер акта уполномоченного органа о предоставлении земельного участка в собственность	
	12.1.10	Дата акта уполномоченного органа о предоставлении земельного участка в собственность	
	12.1.11	Дата государственной регистрации права собственности	
12.2. (5) О собственнике земельного участка	12.2.1	Собственник земельного участка	Публичный собственник
	12.2.2	Организационно-правовая форма собственника земельного участка	
	12.2.3	Полное наименование собственника земельного участка, без указания организационно-правовой формы	
	12.2.4	Фамилия собственника земельного участка	
	12.2.5	Имя собственника земельного участка	
	12.2.6	Отчество собственника земельного участка (при наличии)	
	12.2.7	Индивидуальный номер налогоплательщика юридического лица, индивидуального предпринимателя - собственника земельного участка	
	12.2.8	Форма собственности на земельный участок	Неразграниченная собственность
	12.2.9	Наименование органа, уполномоченного на распоряжение земельным участком	Министерство строительства Самарской области
12.3. (5) О кадастровом номере и площади земельного участка	12.3.1	Кадастровый номер земельного участка	63:01:0000000:23885
	12.3.2	Площадь земельного участка (с указанием единицы измерения)	730 кв.м.
12.1. (6) О правах застройщика на земельный участок, на котором осуществляется строительство (создание) многоквартирного дома либо многоквартирных домов и (или) иных объектов недвижимости, в том числе о реквизитах правоустанавливающего документа на земельный участок	12.1.1	Вид права застройщика на земельный участок	Право аренды
	12.1.2	Вид договора	Договор аренды земельного участка
	12.1.3	Номер договора, определяющего права застройщика на земельный участок	810
	12.1.4	Дата подписания договора, определяющего права застройщика на земельный участок	15 июля 2013 г.
	12.1.5	Дата государственной регистрации договора, определяющего права застройщика на земельный участок	14 августа 2013 г.
	12.1.6	Дата окончания действия права застройщика на земельный участок	31 декабря 2019 г.
	12.1.7	Дата государственной регистрации изменений в договор	
	12.1.8	Наименование уполномоченного органа, предоставившего земельный участок в собственность	
	12.1.9	Номер акта уполномоченного органа о предоставлении земельного участка в собственность	

	12.1.10	Дата акта уполномоченного органа о предоставлении земельного участка в собственность	
	12.1.11	Дата государственной регистрации права собственности	
12.2. (6) О собственнике земельного участка	12.2.1	Собственник земельного участка	Публичный собственник
	12.2.2	Организационно-правовая форма собственника земельного участка	
	12.2.3	Полное наименование собственника земельного участка, без указания организационно-правовой формы	
	12.2.4	Фамилия собственника земельного участка	
	12.2.5	Имя собственника земельного участка	
	12.2.6	Отчество собственника земельного участка (при наличии)	
	12.2.7	Индивидуальный номер налогоплательщика юридического лица, индивидуального предпринимателя - собственника земельного участка	
	12.2.8	Форма собственности на земельный участок	Неразграниченная собственность
	12.2.9	Наименование органа, уполномоченного на распоряжение земельным участком	Министерство строительства Самарской области
12.3. (6) О кадастровом номере и площади земельного участка	12.3.1	Кадастровый номер земельного участка	63:01:0000000:23886
	12.3.2	Площадь земельного участка (с указанием единицы измерения)	117 кв.м.
12.1. (7) О правах застройщика на земельный участок, на котором осуществляется строительство (создание) многоквартирного дома либо многоквартирных домов и (или) иных объектов недвижимости, в том числе о реквизитах правоустанавливающего документа на земельный участок	12.1.1	Вид права застройщика на земельный участок	Право аренды
	12.1.2	Вид договора	Договор аренды земельного участка
	12.1.3	Номер договора, определяющего права застройщика на земельный участок	966
	12.1.4	Дата подписания договора, определяющего права застройщика на земельный участок	26 февраля 2015 г.
	12.1.5	Дата государственной регистрации договора, определяющего права застройщика на земельный участок	13 апреля 2015 г.
	12.1.6	Дата окончания действия права застройщика на земельный участок	23 февраля 2020 г.
	12.1.7	Дата государственной регистрации изменений в договор	
	12.1.8	Наименование уполномоченного органа, предоставившего земельный участок в собственность	
	12.1.9	Номер акта уполномоченного органа о предоставлении земельного участка в собственность	
	12.1.10	Дата акта уполномоченного органа о предоставлении земельного участка в собственность	
	12.1.11	Дата государственной регистрации права собственности	
12.2. (7) О собственнике земельного участка	12.2.1	Собственник земельного участка	Публичный собственник
	12.2.2	Организационно-правовая форма собственника земельного участка	
	12.2.3	Полное наименование собственника земельного участка, без указания организационно-правовой формы	
	12.2.4	Фамилия собственника земельного участка	

	12.2.5	Имя собственника земельного участка	
	12.2.6	Отчество собственника земельного участка (при наличии)	
	12.2.7	Индивидуальный номер налогоплательщика юридического лица, индивидуального предпринимателя - собственника земельного участка	
	12.2.8	Форма собственности на земельный участок	Неразграниченная собственность
	12.2.9	Наименование органа, уполномоченного на распоряжение земельным участком	Министерство строительства Самарской области
12.3. (7) О кадастровом номере и площади земельного участка	12.3.1	Кадастровый номер земельного участка	63:01:0513006:853
	12.3.2	Площадь земельного участка (с указанием единицы измерения)	768 кв.м.
12.1. (8) О правах застройщика на земельный участок, на котором осуществляется строительство (создание) многоквартирного дома либо многоквартирных домов и (или) иных объектов недвижимости, в том числе о реквизитах правоустанавливающего документа на земельный участок	12.1.1	Вид права застройщика на земельный участок	Право аренды
	12.1.2	Вид договора	Договор аренды земельного участка
	12.1.3	Номер договора, определяющего права застройщика на земельный участок	967
	12.1.4	Дата подписания договора, определяющего права застройщика на земельный участок	26 февраля 2015 г.
	12.1.5	Дата государственной регистрации договора, определяющего права застройщика на земельный участок	13 апреля 2015 г.
	12.1.6	Дата окончания действия права застройщика на земельный участок	23 февраля 2020 г.
	12.1.7	Дата государственной регистрации изменений в договор	
	12.1.8	Наименование уполномоченного органа, предоставившего земельный участок в собственность	
	12.1.9	Номер акта уполномоченного органа о предоставлении земельного участка в собственность	
	12.1.10	Дата акта уполномоченного органа о предоставлении земельного участка в собственность	
	12.1.11	Дата государственной регистрации права собственности	
12.2. (8) О собственнике земельного участка	12.2.1	Собственник земельного участка	Публичный собственник
	12.2.2	Организационно-правовая форма собственника земельного участка	
	12.2.3	Полное наименование собственника земельного участка, без указания организационно-правовой формы	
	12.2.4	Фамилия собственника земельного участка	
	12.2.5	Имя собственника земельного участка	
	12.2.6	Отчество собственника земельного участка (при наличии)	
	12.2.7	Индивидуальный номер налогоплательщика юридического лица, индивидуального предпринимателя - собственника земельного участка	
	12.2.8	Форма собственности на земельный участок	Неразграниченная собственность
	12.2.9	Наименование органа, уполномоченного на распоряжение земельным участком	Министерство строительства Самарской области
12.3. (8) О кадастровом	12.3.1	Кадастровый номер земельного участка	63:01:0513006:851

номере и площади земельного участка	12.3.2	Площадь земельного участка (с указанием единицы измерения)	2148 кв.м.
Раздел 13. О планируемых элементах благоустройства территории			
13.1. Об элементах благоустройства территории	13.1.1	Наличие планируемых проездов, площадок, велосипедных дорожек, пешеходных переходов, тротуаров	Сквозной проезд вдоль здания со стороны главного фасада и тупиковый проезд с разворотной площадкой со стороны дворового фасада, тротуары вокруг здания
	13.1.2	Наличие парковочного пространства вне объекта строительства (расположение, планируемое количество машино-мест)	Парковочные места со стороны главного и дворового фасада на 45 машиномест
	13.1.3	Наличие дворового пространства, в том числе детских и спортивных площадок (расположение относительно объекта строительства, описание игрового и спортивного оборудования, малых архитектурных форм, иных планируемых элементов)	Детская площадка со стороны дворовой части здания, с игровыми элементами. Площадки со скамейками для отдыха со стороны главного фасада
	13.1.4	Площадки для размещения контейнеров для сбора твердых бытовых отходов (расположение относительно объекта строительства)	Площадка на 3 мусорных контейнера в торцевой части здания в соответствии с санитарными нормами
	13.1.5	Описание планируемых мероприятий по озеленению	Газоны и посадки кустарников и деревьев со стороны главного и дворового фасадов
	13.1.6	Соответствие требованиям по созданию безбарьерной среды для маломобильных лиц	Пандусы при входе в жилые подъезды и офисы
	13.1.7	Наличие наружного освещения дорожных покрытий, пространств в транспортных и пешеходных зонах, архитектурного освещения (дата выдачи технических условий, срок действия, наименование организации, выдавшей технические условия)	Наружное освещение согласно техническим условиям № 65 ПТО от 12 мая 2016 г.
	13.1.8	Описание иных планируемых элементов благоустройства	
Раздел 14. О планируемом подключении (технологическом присоединении) многоквартирных домов и (или) иных объектов недвижимости к сетям инженерно-технического обеспечения, размере платы за такое подключение и планируемом подключении к сетям связи			
14.1. (1) О планируемом подключении (технологическом присоединении) к сетям инженерно-технического обеспечения	14.1.1	Вид сети инженерно-технического обеспечения	Теплоснабжение и горячее водоснабжение
	14.1.2	Организационно-правовая форма организации, выдавшей технические условия на подключение к сети инженерно-технического обеспечения	Публичное акционерное общество
	14.1.3	Полное наименование организации, выдавшей технические условия на подключение к сети инженерно-технического обеспечения, без указания организационно-правовой формы	«Т Плюс» филиал «Самарский»
	14.1.4	Индивидуальный номер налогоплательщика организации, выдавшей технические условия на подключение к сети инженерно-технического обеспечения	6315376946
	14.1.5	Дата выдачи технических условий на	12 декабря 2016 г.

		подключение к сети инженерно-технического обеспечения	
	14.1.6	Номер выдачи технических условий на подключение к сети инженерно-технического обеспечения	80т
	14.1.7	Срок действия технических условий на подключение к сети инженерно-технического обеспечения	12 декабря 2019 г.
	14.1.8	Размер платы за подключение к сети инженерно-технического обеспечения	4707520,32 руб.
14.1. (2) О планируемом подключении (технологическом присоединении) к сетям инженерно-технического обеспечения	14.1.1	Вид сети инженерно-технического обеспечения	Холодное водоснабжение
	14.1.2	Организационно-правовая форма организации, выдавшей технические условия на подключение к сети инженерно-технического обеспечения	Общество с ограниченной ответственностью
	14.1.3	Полное наименование организации, выдавшей технические условия на подключение к сети инженерно-технического обеспечения, без указания организационно-правовой формы	«Самарские коммунальные системы»
	14.1.4	Индивидуальный номер налогоплательщика организации, выдавшей технические условия на подключение к сети инженерно-технического обеспечения	6312110828
	14.1.5	Дата выдачи технических условий на подключение к сети инженерно-технического обеспечения	26 сентября 2016 г.
	14.1.6	Номер выдачи технических условий на подключение к сети инженерно-технического обеспечения	Д-05-0202/1-В
	14.1.7	Срок действия технических условий на подключение к сети инженерно-технического обеспечения	30 декабря 2018 г.
	14.1.8	Размер платы за подключение к сети инженерно-технического обеспечения	Плата за подключение не предусмотрена
14.1. (3) О планируемом подключении (технологическом присоединении) к сетям инженерно-технического обеспечения	14.1.1	Вид сети инженерно-технического обеспечения	Водоотведение
	14.1.2	Организационно-правовая форма организации, выдавшей технические условия на подключение к сети инженерно-технического обеспечения	Общество с ограниченной ответственностью
	14.1.3	Полное наименование организации, выдавшей технические условия на подключение к сети инженерно-технического обеспечения, без указания организационно-правовой формы	«Самарские коммунальные системы»
	14.1.4	Индивидуальный номер налогоплательщика организации, выдавшей технические условия на подключение к сети инженерно-технического обеспечения	6312110828
	14.1.5	Дата выдачи технических условий на подключение к сети инженерно-технического обеспечения	05 сентября 2016 г.
	14.1.6	Номер выдачи технических условий на	Д-05-0184/1-К

		подключение к сети инженерно-технического обеспечения	
	14.1.7	Срок действия технических условий на подключение к сети инженерно-технического обеспечения	30 декабря 2018 г.
	14.1.8	Размер платы за подключение к сети инженерно-технического обеспечения	Плата за подключение не предусмотрена
14.1. (4) О планируемом подключении (технологическом присоединении) к сетям инженерно-технического обеспечения	14.1.1	Вид сети инженерно-технического обеспечения	Электроснабжение
	14.1.2	Организационно-правовая форма организации, выдавшей технические условия на подключение к сети инженерно-технического обеспечения	Общество с ограниченной ответственностью
	14.1.3	Полное наименование организации, выдавшей технические условия на подключение к сети инженерно-технического обеспечения, без указания организационно-правовой формы	«Электросеть-Волга»
	14.1.4	Индивидуальный номер налогоплательщика организации, выдавшей технические условия на подключение к сети инженерно-технического обеспечения	6313539056
	14.1.5	Дата выдачи технических условий на подключение к сети инженерно-технического обеспечения	14 февраля 2018 г.
	14.1.6	Номер выдачи технических условий на подключение к сети инженерно-технического обеспечения	3-ТП
	14.1.7	Срок действия технических условий на подключение к сети инженерно-технического обеспечения	14 февраля 2023 г.
	14.1.8	Размер платы за подключение к сети инженерно-технического обеспечения	1856812,6 руб.
14.1. (5) О планируемом подключении (технологическом присоединении) к сетям инженерно-технического обеспечения	14.1.1	Вид сети инженерно-технического обеспечения	Ливневое водоотведение
	14.1.2	Организационно-правовая форма организации, выдавшей технические условия на подключение к сети инженерно-технического обеспечения	Муниципальное учреждение
	14.1.3	Полное наименование организации, выдавшей технические условия на подключение к сети инженерно-технического обеспечения, без указания организационно-правовой формы	Департамент Благоустройства и экологии Администрации городского округа Самара
	14.1.4	Индивидуальный номер налогоплательщика организации, выдавшей технические условия на подключение к сети инженерно-технического обеспечения	6315856484
	14.1.5	Дата выдачи технических условий на подключение к сети инженерно-технического обеспечения	28 марта 2018 г.
	14.1.6	Номер выдачи технических условий на подключение к сети инженерно-технического обеспечения	195-ТУ
	14.1.7	Срок действия технических условий на	28 марта 2021 г.

		подключение к сети инженерно-технического обеспечения	
	14.1.8	Размер платы за подключение к сети инженерно-технического обеспечения	Плата за подключение не предусмотрена
14.2. О планируемом подключении к сетям связи	14.2.1	Вид сети связи	Телекоммуникационная связь, включающая в себя телефонную связь, телевизионное вещание и доступ в сеть «интернет»
	14.2.2	Организационно-правовая форма организации, выдавшей технические условия, заключившей договор на подключение к сети связи	Публичное акционерное общество
	14.2.3	Полное наименование организации, выдавшей технические условия, заключившей договор на подключение к сети связи, без указания организационно-правовой формы	«Ростелеком»
	14.2.4	Индивидуальный номер налогоплательщика организации, выдавшей технические условия, заключившей договор на подключение к сети связи	7707049388

Раздел 15. О количестве в составе строящихся (создаваемых) в рамках проекта строительства многоквартирных домов и (или) иных объектов недвижимости жилых помещений и нежилых помещений, а также об их основных характеристиках

15.1. О количестве в составе строящихся (создаваемых) в рамках проекта строительства многоквартирных домов и (или) иных объектов недвижимости жилых помещений и нежилых помещений	15.1.1	Количество жилых помещений	245
	15.1.2	Количество нежилых помещений	24
	15.1.2.1	в том числе машино-мест	отсутствует
	15.1.2.2	в том числе иных нежилых помещений	24

15.2. Об основных характеристиках жилых помещений

Условный номер	Назначение	Этаж расположения	Номер подъезда	Площадь с учетом площадей лоджий, балконов (без коэф.) м2	Общая площадь без учета площадей лоджий, балконов, м2	Кроме того площадь лоджий, балконов, м2	Количество комнат
1	2	3	4	5			6
1	квартира	3	А	**97,38**	**86,61**	**10,77**	3
2	квартира	3	А	**79,37**	**69,38**	**9,99**	2
3	квартира	3	А	**54,42**	**47,59**	**6,83**	1
4	квартира	3	А	**68,01**	**61,95**	**6,06**	2
5	квартира	3	А	**58,81**	**48,79**	**10,02**	1
6	квартира	3	А	**55,25**	**50,65**	**4,60**	1
7	квартира	4	А	**96,75**	**87,14**	**9,61**	3
8	квартира	4	А	**79,37**	**69,38**	**9,99**	2
9	квартира	4	А	**54,41**	**47,58**	**6,83**	1
10	квартира	4	А	**67,74**	**61,68**	**6,06**	2
11	квартира	4	А	**58,83**	**48,81**	**10,02**	1
12	квартира	4	А	**54,55**	**49,95**	**4,60**	1
13	квартира	5	А	**95,57**	**85,96**	**9,61**	3
14	квартира	5	А	**79,60**	**69,91**	**9,99**	2
15	квартира	5	А	**54,66**	**47,83**	**6,83**	1
16	квартира	5	А	**68,71**	**62,65**	**6,06**	2

17	квартира	5	А	58,83	48,81	10,02	1
18	квартира	5	А	55,04	50,20	4,84	1
19	квартира	6	А	96,32	86,71	9,61	3
20	квартира	6	А	78,96	68,97	9,99	2
21	квартира	6	А	54,41	47,58	6,83	1
22	квартира	6	А	68,01	61,95	6,06	2
23	квартира	6	А	58,83	48,81	10,02	1
24	квартира	6	А	54,86	50,02	4,84	1
25	квартира	7	А	121,54	111,93	9,61	4
26	квартира	7	А	55,73	45,74	9,99	1
27	квартира	7	А	54,42	47,59	6,83	1
28	квартира	7	А	68,01	61,95	6,06	2
29	квартира	7	А	58,83	48,81	10,02	1
30	квартира	7	А	54,86	50,02	4,84	1
31	квартира	8	А	96,64	87,03	9,61	3
32	квартира	8	А	79,15	69,16	9,99	2
33	квартира	8	А	54,42	47,59	6,83	1
34	квартира	8	А	68,01	61,95	6,06	2
35	квартира	8	А	58,83	48,81	10,02	1
36	квартира	8	А	54,59	49,75	4,84	1
37	квартира	9	А	120,06	110,45	9,61	4
38	квартира	9	А	55,73	45,74	9,99	1
39	квартира	9	А	54,42	47,59	6,83	1
40	квартира	9	А	68,01	61,95	6,06	2
41	квартира	9	А	60,37	50,35	10,02	1
42	квартира	9	А	53,52	48,68	4,84	1
43	квартира	10	А	96,73	87,12	9,61	3
44	квартира	10	А	79,60	69,61	9,99	2
45	квартира	10	А	54,66	47,83	6,83	1
46	квартира	10	А	68,30	62,24	6,06	2
47	квартира	10	А	58,83	48,81	10,02	1
48	квартира	10	А	54,79	49,95	4,84	1
49	квартира	11	А	96,64	87,03	9,61	3
50	квартира	11	А	79,55	69,56	9,99	2
51	квартира	11	А	54,42	47,59	6,83	1
52	квартира	11	А	68,34	62,28	6,06	2
53	квартира	11	А	61,36	51,34	10,02	1
54	квартира	11	А	55,45	50,61	4,84	1
55	квартира	12	А	96,04	86,43	9,61	3
56	квартира	12	А	79,41	69,42	9,99	2
57	квартира	12	А	54,42	47,59	6,83	1
58	квартира	12	А	68,01	61,95	6,06	2
59	квартира	12	А	58,79	48,77	10,02	1
60	квартира	12	А	54,79	49,95	4,84	1
61	квартира	13	А	95,33	85,72	9,61	3
62	квартира	13	А	79,37	69,38	9,99	2
63	квартира	13	А	54,42	47,59	6,83	1
64	квартира	13	А	68,01	61,95	6,06	2
65	квартира	13	А	60,61	50,59	10,02	1
66	квартира	13	А	54,93	50,09	4,84	1

67	квартира	14	А	78,87	68,88	9,99	2
68	квартира	14	А	54,79	47,96	6,83	1
69	квартира	14	А	67,76	61,70	6,06	2
70	квартира	14	А	116,91	102,19	14,72	3
71	квартира	14	А	96,39	86,78	9,61	3
72	квартира	15	А	120,99	111,38	9,61	4
73	квартира	15	А	56,15	46,16	9,99	1
74	квартира	15	А	53,97	47,14	6,83	1
75	квартира	15	А	68,37	62,31	6,06	2
76	квартира	15	А	121,31	116,47	4,84	2
77	квартира	3	Б	114,63	98,59	16,04	3
79	квартира	3	Б	75,08	65,41	9,67	2
80	квартира	3	Б	50,67	46,74	3,93	1
81	квартира	3	Б	49,11	43,37	4,43	1
82	квартира	3	Б	68,39	57,81	10,58	1
83	квартира	3	Б	44,95	39,53	5,84	1
84	квартира	4	Б	45,37	39,53	5,84	1
85	квартира	4	Б	68,71	58,09	10,62	1
86	квартира	4	Б	73,72	65,36	8,36	2
87	квартира	4	Б	49,75	45,82	3,93	1
88	квартира	4	Б	47,02	42,59	4,43	1
89	квартира	4	Б	68,39	57,81	10,58	1
90	квартира	4	Б	45,37	39,53	5,84	1
91	квартира	5	Б	45,37	39,53	5,84	1
92	квартира	5	Б	70,00	58,09	11,91	1
93	квартира	5	Б	73,72	65,36	8,36	2
94	квартира	5	Б	49,10	45,17	3,93	1
95	квартира	5	Б	47,02	42,59	4,43	1
96	квартира	5	Б	69,86	57,81	10,58	1
97	квартира	5	Б	45,37	39,53	5,84	1
98	квартира	6	Б	45,37	39,53	5,84	1
99	квартира	6	Б	69,36	58,09	11,27	1
100	квартира	6	Б	73,72	65,39	8,36	2
101	квартира	6	Б	49,92	45,99	3,93	1
102	квартира	6	Б	47,02	42,59	4,43	1
103	квартира	6	Б	69,22	57,81	11,41	1
104	квартира	6	Б	45,59	39,75	5,84	1
105	квартира	7	Б	44,80	39,79	5,01	1
106	квартира	7	Б	69,36	58,09	11,27	1
107	квартира	7	Б	73,75	65,39	8,36	2
108	квартира	7	Б	49,82	45,89	3,93	1
109	квартира	7	Б	71,16	63,03	8,13	2
110	квартира	7	Б	91,45	78,65	12,80	2
111	квартира	8	Б	44,15	39,14	5,01	1
112	квартира	8	Б	95,45	79,75	15,70	2
113	квартира	8	Б	49,80	45,87	3,93	1
114	квартира	8	Б	49,92	45,99	3,93	1
115	квартира	8	Б	71,92	63,87	8,05	2
116	квартира	8	Б	91,45	78,65	12,80	2
117	квартира	9	Б	45,11	40,10	5,01	1

118	квартира	9	Б	69,36	58,09	11,27	1
119	квартира	9	Б	74,45	66,09	8,36	2
120	квартира	9	Б	50,01	46,08	3,93	1
121	квартира	9	Б	72,16	64,03	8,13	2
122	квартира	9	Б	91,45	78,65	12,80	2
123	квартира	10	Б	44,15	39,14	5,01	1
124	квартира	10	Б	95,15	79,37	15,78	2
125	квартира	10	Б	49,54	45,61	3,93	1
126	квартира	10	Б	49,92	45,99	3,93	1
127	квартира	10	Б	70,89	62,76	8,13	2
128	квартира	10	Б	91,45	78,65	12,80	2
129	квартира	11	Б	44,15	39,14	5,01	1
130	квартира	11	Б	69,63	58,36	11,27	1
131	квартира	11	Б	74,44	66,08	8,36	2
132	квартира	11	Б	49,88	45,95	3,93	1
133	квартира	11	Б	46,90	42,47	4,43	1
134	квартира	11	Б	116,25	99,19	17,06	3
135	квартира	12	Б	44,80	39,79	5,01	1
136	квартира	12	Б	95,41	79,63	15,78	2
137	квартира	12	Б	49,54	45,61	3,93	1
138	квартира	12	Б	49,88	45,95	3,93	1
139	квартира	12	Б	71,16	63,03	8,13	2
140	квартира	12	Б	91,45	78,65	12,80	2
141	квартира	13	Б	44,15	39,14	5,01	1
142	квартира	13	Б	69,63	58,36	11,27	1
143	квартира	13	Б	73,77	65,41	8,36	2
144	квартира	13	Б	49,92	45,99	3,93	1
145	квартира	13	Б	47,79	43,36	4,43	1
146	квартира	13	Б	115,87	99,45	16,42	3
147	квартира	14	Б	44,51	39,50	5,01	1
148	квартира	14	Б	95,36	78,94	16,42	2
149	квартира	14	Б	49,44	45,51	3,93	1
150	квартира	14	Б	49,70	45,77	3,93	1
151	квартира	14	Б	70,89	62,76	8,13	2
152	квартира	14	Б	92,01	78,75	13,44	2
153	квартира	15	Б	44,82	39,81	5,01	1
154	квартира	15	Б	95,22	78,80	16,42	2
155	квартира	15	Б	49,54	45,61	3,93	1
156	квартира	15	Б	49,92	45,99	3,93	1
157	квартира	15	Б	71,18	63,05	8,13	2
158	квартира	15	Б	92,59	79,15	13,44	2
159	квартира	16,17	Б	211,36	186,51	24,85	3
160	квартира	16	Б	49,37	45,44	3,93	1
161	квартира	16	Б	49,92	45,99	3,93	1
162	квартира	16	Б	71,07	62,94	8,13	2
163	квартира	16,17	Б	156,41	139,55	16,86	2
164	квартира	3	В	45,22	39,80	5,42	1
165	квартира	3	В	92,16	77,03	15,13	2
166	квартира	3	В	51,39	46,15	5,24	1
167	квартира	3	В	49,92	45,99	3,93	1

168	квартира	3	В	72,45	63,01	9,44	2
169	квартира	3	В	92,44	79,88	12,56	2
171	квартира	4	В	45,22	39,80	5,42	1
172	квартира	4	В	92,16	77,03	15,13	2
173	квартира	4	В	49,68	45,75	3,93	1
174	квартира	4	В	49,92	45,99	3,93	1
175	квартира	4	В	47,01	42,58	4,43	1
176	квартира	4	В	116,60	100,42	16,18	3
178	квартира	5	В	141,68	119,42	22,26	3
180	квартира	5	В	49,68	45,75	3,93	1
181	квартира	5	В	49,92	45,99	3,93	1
182	квартира	5	В	71,90	63,77	8,13	2
183	квартира	5	В	94,15	79,88	14,27	2
185	квартира	6	В	46,07	40,23	5,84	1
186	квартира	6	В	92,81	77,03	15,78	2
187	квартира	6	В	49,68	45,75	3,93	1
188	квартира	6	В	49,92	45,99	3,93	1
189	квартира	6	В	70,67	62,54	8,13	2
190	квартира	6	В	93,51	79,88	13,63	2
192	квартира	7	В	44,42	39,41	5,01	1
193	квартира	7	В	92,81	77,03	15,78	2
194	квартира	7	В	49,68	45,75	3,93	1
195	квартира	7	В	49,92	45,99	3,93	1
196	квартира	7	В	71,09	62,96	8,13	2
197	квартира	7	В	92,29	79,49	12,80	2
199	квартира	8	В	44,42	39,41	5,01	1
200	квартира	8	В	92,81	77,03	15,78	2
201	квартира	8	В	49,68	45,75	3,93	1
202	квартира	8	В	49,70	45,77	3,93	1
203	квартира	8	В	70,94	62,81	8,13	2
204	квартира	8	В	92,29	79,49	12,80	2
205	квартира	9	В	44,42	39,41	5,01	1
206	квартира	9	В	92,81	77,03	15,78	2
207	квартира	9	В	49,68	45,75	3,93	1
208	квартира	9	В	49,86	45,93	3,93	1
209	квартира	9	В	47,01	42,58	4,43	1
210	квартира	9	В	116,45	100,03	16,42	3
211	квартира	10	В	44,42	39,41	5,01	1
212	квартира	10	В	93,69	77,91	15,78	2
213	квартира	10	В	49,68	45,75	3,93	1
214	квартира	10	В	49,74	45,81	3,93	1
215	квартира	10	В	71,75	63,62	8,13	2
216	квартира	10	В	92,29	79,49	12,80	2
217	квартира	11	В	44,42	39,41	5,01	1
218	квартира	11	В	92,81	77,03	15,78	2
219	квартира	11	В	49,68	45,75	3,93	1
220	квартира	11	В	49,74	45,81	3,93	1
221	квартира	11	В	47,01	42,58	4,43	1
222	квартира	11	В	116,45	100,03	16,42	3
223	квартира	12	В	44,69	39,68	5,01	1

224	квартира	12	В	**93,81**	**78,03**	**15,78**	2
225	квартира	12	В	**49,93**	**46,00**	**3,93**	1
226	квартира	12	В	**49,92**	**45,99**	**3,93**	1
227	квартира	12	В	**70,92**	**62,79**	**8,13**	2
228	квартира	12	В	**92,29**	**79,49**	**12,80**	2
229	квартира	13	В	**44,82**	**39,81**	**5,01**	1
230	квартира	13	В	**93,54**	**77,76**	**15,78**	2
231	квартира	13	В	**49,68**	**45,75**	**3,93**	1
232	квартира	13	В	**50,10**	**46,17**	**3,93**	1
233	квартира	13	В	**47,01**	**42,58**	**4,43**	1
234	квартира	13	В	**115,36**	**98,94**	**16,42**	3
235	квартира	14	В	**44,42**	**39,41**	**5,01**	1
236	квартира	14	В	**93,45**	**77,03**	**16,42**	2
237	квартира	14	В	**49,68**	**45,75**	**3,93**	1
238	квартира	14	В	**49,92**	**45,99**	**3,93**	1
239	квартира	14	В	**47,01**	**42,58**	**4,43**	1
240	квартира	14	В	**118,73**	**101,67**	**17,06**	3
241	квартира	15	В	**44,31**	**39,30**	**5,01**	1
242	квартира	15	В	**94,45**	**78,03**	**16,42**	2
243	квартира	15	В	**49,97**	**46,04**	**3,93**	1
244	квартира	15	В	**49,92**	**45,99**	**3,93**	1
245	квартира	15	В	**70,83**	**62,70**	**8,13**	2
246	квартира	15	В	**92,63**	**79,19**	**13,44**	2
247	квартира	16,17	В	**108,87**	**100,44**	**8,43**	2
248	квартира	16	В	**93,45**	**77,03**	**16,42**	2
249	квартира	16	В	**49,68**	**45,75**	**3,93**	1
250	квартира	16	В	**49,53**	**45,60**	**3,93**	1
251	квартира	16	В	**71,11**	**62,98**	**8,13**	2
252	квартира	16,17	В	**161,21**	**144,35**	**16,86**	2

15.3. Об основных характеристиках нежилых помещений

Условный номер	Назначение	Этаж расположения	Номер подъезда	Площадь, м^2	Площадь частей нежилого помещения	
					Наименование помещения	Площадь, м^2
1	Нежилое помещение	Подвал	А	**337,92**	Помещение	52,54
					Помещение	54,91
					Помещение	15,37
					Помещение	16,07
					Помещение	15,98
					Помещение	8,04
					Помещение	12,15
					Помещение	14,56
					Помещение	9,43
					Помещение	20,86
					Помещение	29,42
					Коридор	38,34
					Коридор	24,52
					Кладовая	2,04
					Тамбур	2,71
					Тамбур	1,56
					Санузел	3,60
					Санузел	1,45
					Санузел	1,87
					Лестница	3,56
					Лестница	8,94
2	Нежилое	1	А	**367,12**	Помещение	150,39

					Санузел Санузел Санузел Санузел Санузел Санузел Санузел Санузел	1,02 1,04 2,92 3,66 2,84 2,90 1,03 1,91
3	Нежилое помещение	2	А	**269,57**	Помещение Помещение Помещение Помещение Помещение Помещение Помещение Коридор Коридор Коридор Санузел Санузел Санузел Санузел Тамбур Лестница Лестница	17,13 31,58 31,04 32,93 22,66 20,07 31,69 21,22 12,28 5,49 1,62 1,15 1,15 3,01 4,27 11,11 21,17
4	Нежилое помещение	2	А	**240,62**	Помещение Помещение Помещение Помещение Помещение Тамбур Санузел Санузел Санузел Санузел	60,21 133,24 8,97 14,51 12,16 2,37 3,59 2,65 1,60 1,32
5	Нежилое помещение	Подвал	Б	**178,31**	Помещение Помещение Коридор Лестница Кладовая Санузел Санузел	75,42 65,09 16,96 10,93 4,64 3,01 2,26
6	Нежилое помещение	Подвал	Б	**181,79**	Помещение Помещение Помещение Помещение Коридор Лестница Кладовая Санузел Санузел	42,61 53,23 12,55 34,40 18,42 10,78 4,53 3,01 2,26
7	Нежилое помещение	1	Б	**75,50**	Помещение Санузел	71,42 4,08
7а	Нежилое помещение	1	Б	**84,60**	Помещение Санузел Санузел	79,55 2,91 2,14
8	Нежилое помещение	1	Б	**77,79**	Помещение Санузел	74,56 3,23

8а	Нежилое помещение	1	Б	**85,08**	Помещение Санузел	81,85 3,23
9	Нежилое помещение	2	Б	**33,85**	Помещение Коридор Санузел	26,84 4,33 2,68
9а	Нежилое помещение	2	Б	**49,16**	Помещение Помещение Помещение Помещение Коридор Санузел	17,24 15,73 4,03 5,02 4,85 2,29
10	Нежилое помещение	2	Б	**112,68**	Помещение Помещение Помещение Помещение Коридор Санузел Санузел	30,08 18,64 19,84 23,40 15,68 2,11 2,93
11	Нежилое помещение	2	Б	**248,80**	Помещение Помещение Помещение Помещение Помещение Помещение Помещение Помещение Помещение Помещение Помещение Коридор Коридор Санузел Санузел Санузел Кладовая Лестница Лестница	19,66 8,88 6,11 12,07 16,04 16,25 6,30 16,19 12,60 10,15 7,05 11,88 3,98 20,86 26,41 3,31 3,23 2,01 1,91 19,49 24,42
12	Нежилое помещение	Подвал	В	**177,39**	Помещение Помещение Помещение Помещение Коридор Лестница Кладовая Санузел Санузел	42,32 32,11 33,00 31,43 16,92 10,93 5,37 3,03 2,28
13	Нежилое помещение	Подвал	В	**181,15**	Помещение Помещение Помещение Помещение Коридор Лестница Кладовая Санузел Санузел	42,61 53,23 33,33 12,55 18,42 10,78 4,96 3,01 2,26
14	Нежилое помещение	1	В	**75,43**	Помещение Санузел Санузел	71,26 2,14 2,03

14а	Нежилое помещение	1	В	**84,60**	Помещение Санузел Санузел	79,55 2,14 2,91
15	Нежилое помещение	1	В	**77,33**	Помещение Санузел Санузел	72,28 2,14 2,91
15а	Нежилое помещение	1	В	**83,01**	Помещение Санузел Санузел	77,96 2,14 2,91
16	Нежилое помещение	2	В	**86,55**	Помещение Помещение Помещение Помещение Помещение Коридор Санузел	29,65 15,96 12,97 6,95 7,23 10,30 3,49
17	Нежилое помещение	2	В	**141,43**	Помещение Помещение Помещение Помещение Помещение Холл Помещение Кладовая Коридор Санузел Санузел	17,96 15,02 14,60 14,80 6,37 48,45 16,44 1,19 1,91 2,34 2,35
18	Нежилое помещение	2	В	**90,26**	Помещение Помещение Помещение Коридор Санузел Санузел	30,08 27,99 18,26 9,16 2,11 2,66
19	Нежилое помещение	2	В	**84,05**	Помещение Помещение Помещение Помещение Коридор Санузел Санузел	30,63 16,19 18,88 5,02 8,56 2,14 2,63

Раздел 16. О составе общего имущества в строящемся (создаваемом) в рамках проекта строительства многоквартирном доме (перечень помещений общего пользования с указанием их назначения и площади, перечень и характеристики технологического и инженерного оборудования, предназначенного для обслуживания более чем одного помещения в данном доме, а также иного имущества, входящего в состав общего имущества многоквартирного дома в соответствии с жилищным законодательством Российской Федерации)

16.1. Перечень помещений общего пользования с указанием их назначения и площади

N п\п	Вид помещения	Описание места расположения помещения	Назначение помещения	Площадь, $м^2$
1	2	3	4	5
1	Лестница	Секция А, подвал	техническое	19,48
2	Техническое помещение	Секция А, подвал	техническое	21,58
3	Насосная	Секция А, подвал	техническое	20,30
4	ИТП	Секция А, подвал	техническое	33,47
5	Техническое помещение	Секция А, подвал	техническое	27,71
6	Техническое помещение	Секция А, подвал	техническое	35,65
7	Тамбур	Секция А, 1 этаж, жилая часть дома	общего пользования	5,40
8	Тамбур	Секция А, 1 этаж, жилая часть дома	общего пользования	3,73
9	Вестибюль	Секция А, 1 этаж, жилая часть дома	общего пользования	19,46

10	Тамбур	Секция А, 1 этаж, жилая часть дома	общего пользования	4,88
11	Лестница	Секция А, 1 этаж, жилая часть дома	общего пользования	12,84
12	Комната консьержа	Секция А, 1 этаж, жилая часть дома	техническое	4,23
13	Санузел	Секция А, 1 этаж, жилая часть дома	техническое	1,81
14	Электрощитовая	Секция А, 1 этаж	техническое	12,44
15	Лестница	Секция А, 1 этаж	техническое	1,80
16	Тамбур	Секция А, 1 этаж, офисная часть	общего пользования	3,78
17	Лестница	Секция А, 1 этаж, офисная часть	общего пользования	19,08
18	Тамбур	Секция А, 1 этаж, офисная часть	общего пользования	2,44
19	Лестница	Секция А, 1 этаж, офисная часть	общего пользования	8,23
20	Лестница	Секция А, 2 этаж, жилая часть дома	общего пользования	10,13
21	Техническое помещение	Секция А, технический этаж между 2 и 3 этажами	техническое	5,39
22	Техническое помещение	Секция А, технический этаж между 2 и 3 этажами	техническое	9,84
23	Техническое помещение	Секция А, технический этаж между 2 и 3 этажами	техническое	4,81
24	Техническое помещение	Секция А, технический этаж между 2 и 3 этажами	техническое	62,00
25	Техническое помещение	Секция А, технический этаж между 2 и 3 этажами	техническое	49,25
26	Техническое помещение	Секция А, технический этаж между 2 и 3 этажами	техническое	18,01
27	Техническое помещение	Секция А, технический этаж между 2 и 3 этажами	техническое	33,47
28	Техническое помещение	Секция А, технический этаж между 2 и 3 этажами	техническое	42,77
29	Техническое помещение	Секция А, технический этаж между 2 и 3 этажами	техническое	49,74
30	Техническое помещение	Секция А, технический этаж между 2 и 3 этажами	техническое	7,70
31	Техническое помещение	Секция А, технический этаж между 2 и 3 этажами	техническое	47,75
32	Техническое помещение	Секция А, технический этаж между 2 и 3 этажами	техническое	5,97
33	Техническое помещение	Секция А, технический этаж между 2 и 3 этажами	техническое	9,61
34	Техническое помещение	Секция А, технический этаж между 2 и 3 этажами	техническое	46,52
35	Техническое помещение	Секция А, технический этаж между 2 и 3 этажами	техническое	4,96
36	Техническое помещение	Секция А, технический этаж между 2 и 3 этажами	техническое	20,34
37	Техническое помещение	Секция А, технический этаж между 2 и 3 этажами	техническое	4,32
38	Техническое помещение	Секция А, технический этаж между 2 и 3 этажами	техническое	47,71
39	Тамбур	Секция А, технический этаж между 2 и 3 этажами	общего пользования	4,51
40	Лоджия	Секция А, технический этаж между 2 и 3 этажами	общего пользования	8,82
41	Холл	Секция А, 3 этаж	общего пользования	33,70
42	Тамбур	Секция А, 3 этаж	общего пользования	4,12
43	Тамбур	Секция А, 3 этаж	общего пользования	5,26
44	Тамбур	Секция А, 3 этаж	общего пользования	4,51
45	Лоджия	Секция А, 3 этаж	общего пользования	8,82
46	Холл	Секция А, 4 этаж	общего пользования	33,70
47	Тамбур	Секция А, 4 этаж	общего пользования	4,12
48	Тамбур	Секция А, 4 этаж	общего пользования	5,26
49	Тамбур	Секция А, 4 этаж	общего пользования	4,51
50	Лоджия	Секция А, 4 этаж	общего пользования	8,82
51	Холл	Секция А, 5 этаж	общего пользования	33,70
52	Тамбур	Секция А, 5 этаж	общего пользования	4,12
53	Тамбур	Секция А, 5 этаж	общего пользования	5,26
54	Тамбур	Секция А, 5 этаж	общего пользования	4,51
55	Лоджия	Секция А, 5 этаж	общего пользования	8,82
56	Холл	Секция А, 6 этаж	общего пользования	33,70
57	Тамбур	Секция А, 6 этаж	общего пользования	4,12
58	Тамбур	Секция А, 6 этаж	общего пользования	5,26
59	Тамбур	Секция А, 6 этаж	общего пользования	4,51

60	Лоджия	Секция А, 6 этаж	общего пользования	8,82
61	Холл	Секция А, 7 этаж	общего пользования	33,70
62	Тамбур	Секция А, 7 этаж	общего пользования	4,12
63	Тамбур	Секция А, 7 этаж	общего пользования	5,26
64	Тамбур	Секция А, 7 этаж	общего пользования	4,51
65	Лоджия	Секция А, 7 этаж	общего пользования	8,82
66	Холл	Секция А, 8 этаж	общего пользования	33,70
67	Тамбур	Секция А, 8 этаж	общего пользования	4,12
68	Тамбур	Секция А, 8 этаж	общего пользования	5,26
69	Тамбур	Секция А, 8 этаж	общего пользования	4,51
70	Лоджия	Секция А, 8 этаж	общего пользования	8,82
71	Холл	Секция А, 9 этаж	общего пользования	31,95
72	Тамбур	Секция А, 9 этаж	общего пользования	4,12
73	Тамбур	Секция А, 9 этаж	общего пользования	5,26
74	Тамбур	Секция А, 9 этаж	общего пользования	4,51
75	Лоджия	Секция А, 9 этаж	общего пользования	8,82
76	Холл	Секция А, 10 этаж	общего пользования	33,70
77	Тамбур	Секция А, 10 этаж	общего пользования	4,12
78	Тамбур	Секция А, 10 этаж	общего пользования	5,26
79	Тамбур	Секция А, 10 этаж	общего пользования	4,51
80	Лоджия	Секция А, 10 этаж	общего пользования	8,82
81	Холл	Секция А, 11 этаж	общего пользования	31,95
82	Тамбур	Секция А, 11 этаж	общего пользования	4,12
83	Тамбур	Секция А, 11 этаж	общего пользования	5,26
84	Тамбур	Секция А, 11 этаж	общего пользования	4,51
85	Лоджия	Секция А, 11 этаж	общего пользования	8,82
86	Холл	Секция А, 12 этаж	общего пользования	33,70
87	Тамбур	Секция А, 12 этаж	общего пользования	4,12
88	Тамбур	Секция А, 12 этаж	общего пользования	5,26
89	Тамбур	Секция А, 12 этаж	общего пользования	4,51
90	Лоджия	Секция А, 12 этаж	общего пользования	8,82
91	Холл	Секция А, 13 этаж	общего пользования	31,95
92	Тамбур	Секция А, 13 этаж	общего пользования	4,12
93	Тамбур	Секция А, 13 этаж	общего пользования	5,26
94	Тамбур	Секция А, 13 этаж	общего пользования	4,51
95	Лоджия	Секция А, 13 этаж	общего пользования	8,82
96	Холл	Секция А, 14 этаж	общего пользования	31,95
97	Тамбур	Секция А, 14 этаж	общего пользования	4,12
98	Тамбур	Секция А, 14 этаж	общего пользования	5,26
99	Тамбур	Секция А, 14 этаж	общего пользования	4,51
100	Лоджия	Секция А, 14 этаж	общего пользования	8,82
101	Холл	Секция А, 15 этаж	общего пользования	31,95
102	Тамбур	Секция А, 15 этаж	общего пользования	4,12
103	Тамбур	Секция А, 15 этаж	общего пользования	5,26
104	Тамбур	Секция А, 15 этаж	общего пользования	4,51
105	Лоджия	Секция А, 15 этаж	общего пользования	8,82
106	Техническое помещение	Секция А, 16 этаж	техническое	74,63
107	Техническое помещение	Секция А, 16 этаж	техническое	61,38
108	Техническое помещение	Секция А, 16 этаж	техническое	25,18
109	Техническое помещение	Секция А, 16 этаж	техническое	34,91

110	Техническое помещение	Секция А, 16 этаж	техническое	22,26
111	Техническое помещение	Секция А, 16 этаж	техническое	64,04
112	Техническое помещение	Секция А, 16 этаж	техническое	61,20
113	Техническое помещение	Секция А, 16 этаж	техническое	47,71
114	Техническое помещение	Секция А, 16 этаж	техническое	48,41
115	Техническое помещение	Секция А, 16 этаж	техническое	20,73
116	Техническое помещение	Секция А, 16 этаж	техническое	17,94
117	Тамбур	Секция А, 16 этаж	общего пользования	4,51
118	Лоджия	Секция А, 16 этаж	общего пользования	8,82
119	Машинное отделение лифта	Секция А, выход на кровлю	техническое	24,35
120	Техническое помещение	Секция Б, подвал	техническое	78,63
121	Техническое помещение	Секция Б, подвал	техническое	43,15
122	Техническое помещение	Секция Б, подвал	техническое	17,16
123	Тамбур	Секция Б, 1 этаж, жилая часть	общего пользования	4,22
124	Тамбур	Секция Б, 1 этаж, жилая часть	общего пользования	4,19
125	Тамбур	Секция Б, 1 этаж, жилая часть	общего пользования	2,62
126	Лестница	Секция Б, 1 этаж, жилая часть	общего пользования	9,03
127	Холл	Секция Б, 1 этаж, жилая часть	общего пользования	24,43
128	Кладовая уборочного инвентаря	Секция Б, 1 этаж, жилая часть	техническое	2,46
129	Санузел	Секция Б, 1 этаж, жилая часть	техническое	1,47
130	Комната консьержа	Секция Б, 1 этаж, жилая часть	техническое	4,17
131	Электрощитовая	Секция Б, 1 этаж	техническое	7,84
132	Лестница	Секция Б, 1 этаж	техническое	1,40
133	Тамбур	Секция Б, 1 этаж, офисная часть	общего пользования	3,96
134	Лестница	Секция Б, 1 этаж, офисная часть	общего пользования	15,65
135	Лестница	Секция Б, 2 этаж, офисная часть	общего пользования	11,43
136	Лестница	Секция Б, 2 этаж, офисная часть	общего пользования	6,31
137	Техническое помещение	Секция Б, технический этаж между 2 и 3 этажами	техническое	7,40
138	Техническое помещение	Секция Б, технический этаж между 2 и 3 этажами	техническое	33,92
139	Техническое помещение	Секция Б, технический этаж между 2 и 3 этажами	техническое	4,99
140	Техническое помещение	Секция Б, технический этаж между 2 и 3 этажами	техническое	53,62
141	Техническое помещение	Секция Б, технический этаж между 2 и 3 этажами	техническое	28,79
142	Техническое помещение	Секция Б, технический этаж между 2 и 3 этажами	техническое	5,01
143	Техническое помещение	Секция Б, технический этаж между 2 и 3 этажами	техническое	53,81
144	Техническое помещение	Секция Б, технический этаж между 2 и 3 этажами	техническое	7,56
145	Техническое помещение	Секция Б, технический этаж между 2 и 3 этажами	техническое	34,82
146	Техническое помещение	Секция Б, технический этаж между 2 и 3 этажами	техническое	41,62
147	Техническое помещение	Секция Б, технический этаж между 2 и 3 этажами	техническое	3,66
148	Техническое помещение	Секция Б, технический этаж между 2 и 3 этажами	техническое	3,62
149	Техническое помещение	Секция Б, технический этаж между 2 и 3 этажами	техническое	49,45
150	Техническое помещение	Секция Б, технический этаж между 2 и 3 этажами	техническое	47,85
151	Техническое помещение	Секция Б, технический этаж между 2 и 3 этажами	техническое	46,10
152	Техническое помещение	Секция Б, технический этаж между 2 и 3 этажами	техническое	3,52
153	Техническое помещение	Секция Б, технический этаж между 2 и 3 этажами	техническое	3,84
154	Техническое помещение	Секция Б, технический этаж между 2 и 3 этажами	техническое	20,75
155	Лестница	Секция Б, технический этаж между 2 и 3 этажами	общего пользования	4,67
156	Тамбур	Секция Б, технический этаж между 2 и 3 этажами	общего пользования	2,15
157	Лоджия	Секция Б, технический этаж между 2 и 3 этажами	общего пользования	10,47
158	Лестница	Секция Б, 3 этаж	общего пользования	4,67

159	Тамбур	Секция Б, 3 этаж	общего пользования	2,15
160	Лоджия	Секция Б, 3 этаж	общего пользования	10,47
161	Тамбур	Секция Б, 3 этаж	общего пользования	3,05
162	Лифтовой холл	Секция Б, 3 этаж	общего пользования	12,82
163	Холл	Секция Б, 3 этаж	общего пользования	25,91
164	Лестница	Секция Б, 4 этаж	общего пользования	4,67
165	Тамбур	Секция Б, 4 этаж	общего пользования	2,15
166	Лоджия	Секция Б, 4 этаж	общего пользования	10,47
167	Тамбур	Секция Б, 4 этаж	общего пользования	3,05
168	Лифтовой холл	Секция Б, 4 этаж	общего пользования	12,82
169	Холл	Секция Б, 4 этаж	общего пользования	25,91
170	Лестница	Секция Б, 5 этаж	общего пользования	4,67
171	Тамбур	Секция Б, 5 этаж	общего пользования	2,15
172	Лоджия	Секция Б, 5 этаж	общего пользования	10,47
173	Тамбур	Секция Б, 5 этаж	общего пользования	3,05
174	Лифтовой холл	Секция Б, 5 этаж	общего пользования	12,82
175	Холл	Секция Б, 5 этаж	общего пользования	25,91
176	Лестница	Секция Б, 6 этаж	общего пользования	4,67
177	Тамбур	Секция Б, 6 этаж	общего пользования	2,15
178	Лоджия	Секция Б, 6 этаж	общего пользования	10,47
179	Тамбур	Секция Б, 6 этаж	общего пользования	3,05
180	Лифтовой холл	Секция Б, 6 этаж	общего пользования	12,82
181	Холл	Секция Б, 6 этаж	общего пользования	25,91
182	Лестница	Секция Б, 7 этаж	общего пользования	4,67
183	Тамбур	Секция Б, 7 этаж	общего пользования	2,15
184	Лоджия	Секция Б, 7 этаж	общего пользования	10,47
185	Тамбур	Секция Б, 7 этаж	общего пользования	3,05
186	Лифтовой холл	Секция Б, 7 этаж	общего пользования	12,82
187	Холл	Секция Б, 7 этаж	общего пользования	25,06
188	Лестница	Секция Б, 8 этаж	общего пользования	4,67
189	Тамбур	Секция Б, 8 этаж	общего пользования	2,15
190	Лоджия	Секция Б, 8 этаж	общего пользования	10,47
191	Тамбур	Секция Б, 8 этаж	общего пользования	3,05
192	Лифтовой холл	Секция Б, 8 этаж	общего пользования	12,82
193	Холл	Секция Б, 8 этаж	общего пользования	25,06
194	Лестница	Секция Б, 9 этаж	общего пользования	4,67
195	Тамбур	Секция Б, 9 этаж	общего пользования	2,15
196	Лоджия	Секция Б, 9 этаж	общего пользования	10,47
197	Тамбур	Секция Б, 9 этаж	общего пользования	3,05
198	Лифтовой холл	Секция Б, 9 этаж	общего пользования	12,82
199	Холл	Секция Б, 9 этаж	общего пользования	25,06
200	Лестница	Секция Б, 10 этаж	общего пользования	4,67
201	Тамбур	Секция Б, 10 этаж	общего пользования	2,15
202	Лоджия	Секция Б, 10 этаж	общего пользования	10,47
203	Тамбур	Секция Б, 10 этаж	общего пользования	3,05
204	Лифтовой холл	Секция Б, 10 этаж	общего пользования	12,82
205	Холл	Секция Б, 10 этаж	общего пользования	25,06
206	Лестница	Секция Б, 11 этаж	общего пользования	4,67
207	Тамбур	Секция Б, 11 этаж	общего пользования	2,15
208	Лоджия	Секция Б, 11 этаж	общего пользования	10,47

209	Тамбур	Секция Б, 11 этаж	общего пользования	3,05
210	Лифтовой холл	Секция Б, 11 этаж	общего пользования	12,82
211	Холл	Секция Б, 11 этаж	общего пользования	25,06
212	Лестница	Секция Б, 12 этаж	общего пользования	4,67
213	Тамбур	Секция Б, 12 этаж	общего пользования	2,15
214	Лоджия	Секция Б, 12 этаж	общего пользования	10,47
215	Тамбур	Секция Б, 12 этаж	общего пользования	3,05
216	Лифтовой холл	Секция Б, 12 этаж	общего пользования	12,82
217	Холл	Секция Б, 12 этаж	общего пользования	25,06
218	Лестница	Секция Б, 13 этаж	общего пользования	4,67
219	Тамбур	Секция Б, 13 этаж	общего пользования	2,15
220	Лоджия	Секция Б, 13 этаж	общего пользования	10,47
221	Тамбур	Секция Б, 13 этаж	общего пользования	3,05
222	Лифтовой холл	Секция Б, 13 этаж	общего пользования	12,82
223	Холл	Секция Б, 13 этаж	общего пользования	25,06
224	Лестница	Секция Б, 14 этаж	общего пользования	4,67
225	Тамбур	Секция Б, 14 этаж	общего пользования	2,15
226	Лоджия	Секция Б, 14 этаж	общего пользования	10,47
227	Тамбур	Секция Б, 14 этаж	общего пользования	3,05
228	Лифтовой холл	Секция Б, 14 этаж	общего пользования	12,82
229	Холл	Секция Б, 14 этаж	общего пользования	25,06
230	Лестница	Секция Б, 15 этаж	общего пользования	4,67
231	Тамбур	Секция Б, 15 этаж	общего пользования	2,15
232	Лоджия	Секция Б, 15 этаж	общего пользования	10,47
233	Тамбур	Секция Б, 15 этаж	общего пользования	3,05
234	Лифтовой холл	Секция Б, 15 этаж	общего пользования	12,82
235	Холл	Секция Б, 15 этаж	общего пользования	25,06
236	Лестница	Секция Б, 16 этаж	общего пользования	4,67
237	Тамбур	Секция Б, 16 этаж	общего пользования	2,15
238	Лоджия	Секция Б, 16 этаж	общего пользования	10,47
239	Тамбур	Секция Б, 16 этаж	общего пользования	3,05
240	Лифтовой холл	Секция Б, 16 этаж	общего пользования	12,82
241	Холл	Секция Б, 16 этаж	общего пользования	15,98
242	Лестница	Секция Б, 17 этаж	общего пользования	4,19
243	Тамбур	Секция Б, 17 этаж	общего пользования	2,15
244	Лоджия	Секция Б, 17 этаж	общего пользования	10,47
245	Тамбур	Секция Б, 17 этаж	общего пользования	3,05
246	Лифтовой холл	Секция Б, 17 этаж	общего пользования	12,82
247	Холл	Секция Б, 17 этаж	общего пользования	12,74
248	Техническое помещение	Секция Б, 17 этаж	техническое	25,89
249	Техническое помещение	Секция Б, 17 этаж	техническое	4,70
250	Техническое помещение	Секция Б, 17 этаж	техническое	4,67
251	Техническое помещение	Секция Б, 17 этаж	техническое	52,67
252	Техническое помещение	Секция Б, 17 этаж	техническое	48,38
253	Техническое помещение	Секция Б, 17 этаж	техническое	51,14
254	Техническое помещение	Секция Б, 17 этаж	техническое	53,05
255	Техническое помещение	Секция Б, 17 этаж	техническое	10,17
256	Лестница	Секция Б, выход на кровлю	общего пользования	28,11
257	Лоджия	Секция Б, выход на кровлю	общего пользования	10,31
258	Машинное помещение	Секция Б, выход на кровлю	техническое	28,12

	лифта			
259	Техническое помещение	Секция В, подвал	техническое	78,24
260	Техническое помещение	Секция В, подвал	техническое	43,15
261	Техническое помещение	Секция В, подвал	техническое	16,43
262	Тамбур	Секция В, 1 этаж, жилая часть	общего пользования	4,22
263	Тамбур	Секция В, 1 этаж, жилая часть	общего пользования	4,19
264	Тамбур	Секция В, 1 этаж, жилая часть	общего пользования	2,62
265	Лестница	Секция В, 1 этаж, жилая часть	общего пользования	9,03
266	Холл	Секция В, 1 этаж, жилая часть	общего пользования	24,43
267	Кладовая уборочного инвентаря	Секция В, 1 этаж, жилая часть	техническое	2,46
268	Санузел	Секция В, 1 этаж, жилая часть	техническое	1,47
269	Комната консьержа	Секция В, 1 этаж, жилая часть	техническое	4,17
270	Электрощитовая	Секция В, 1 этаж	техническое	7,84
271	Лестница	Секция В, 1 этаж	техническое	1,40
272	Тамбур	Секция В, 1 этаж, офисная часть	общего пользования	3,96
273	Лестница	Секция В, 1 этаж, офисная часть	общего пользования	15,65
274	Тамбур	Секция В, 1 этаж, офисная часть	общего пользования	3,96
275	Лестница	Секция В, 1 этаж, офисная часть	общего пользования	15,65
276	Лестница	Секция В, 2 этаж, офисная часть	общего пользования	11,62
277	Лестница	Секция В, 2 этаж, офисная часть	общего пользования	6,31
278	Лестница	Секция В, 2 этаж, офисная часть	общего пользования	11,62
279	Лестница	Секция В, 2 этаж, офисная часть	общего пользования	6,31
280	Техническое помещение	Секция В, технический этаж между 2 и 3 этажами	техническое	7,56
281	Техническое помещение	Секция В, технический этаж между 2 и 3 этажами	техническое	34,82
282	Техническое помещение	Секция В, технический этаж между 2 и 3 этажами	техническое	4,99
283	Техническое помещение	Секция В, технический этаж между 2 и 3 этажами	техническое	53,74
284	Техническое помещение	Секция В, технический этаж между 2 и 3 этажами	техническое	22,40
285	Техническое помещение	Секция В, технический этаж между 2 и 3 этажами	техническое	5,00
286	Техническое помещение	Секция В, технический этаж между 2 и 3 этажами	техническое	53,74
287	Техническое помещение	Секция В, технический этаж между 2 и 3 этажами	техническое	7,57
288	Техническое помещение	Секция В, технический этаж между 2 и 3 этажами	техническое	33,34
289	Техническое помещение	Секция В, технический этаж между 2 и 3 этажами	техническое	40,71
290	Техническое помещение	Секция В, технический этаж между 2 и 3 этажами	техническое	3,66
291	Техническое помещение	Секция В, технический этаж между 2 и 3 этажами	техническое	3,66
292	Техническое помещение	Секция В, технический этаж между 2 и 3 этажами	техническое	49,45
293	Техническое помещение	Секция В, технический этаж между 2 и 3 этажами	техническое	47,85
294	Техническое помещение	Секция В, технический этаж между 2 и 3 этажами	техническое	46,10
295	Техническое помещение	Секция В, технический этаж между 2 и 3 этажами	техническое	3,53
296	Техническое помещение	Секция В, технический этаж между 2 и 3 этажами	техническое	3,84
297	Техническое помещение	Секция В, технический этаж между 2 и 3 этажами	техническое	20,75
298	Лестница	Секция В, технический этаж между 2 и 3 этажами	общего пользования	4,67
299	Тамбур	Секция В, технический этаж между 2 и 3 этажами	общего пользования	2,15
300	Лоджия	Секция В, технический этаж между 2 и 3 этажами	общего пользования	10,47
301	Лестница	Секция В, 3 этаж	общего пользования	4,67
302	Тамбур	Секция В, 3 этаж	общего пользования	2,15
303	Лоджия	Секция В, 3 этаж	общего пользования	10,47
304	Тамбур	Секция В, 3 этаж	общего пользования	3,05
305	Лифтовой холл	Секция В, 3 этаж	общего пользования	12,82
306	Холл	Секция В, 3 этаж	общего пользования	6,04

307	Холл	Секция В, 3 этаж	общего пользования	19,53
308	Лестница	Секция В, 4 этаж	общего пользования	4,67
309	Тамбур	Секция В, 4 этаж	общего пользования	2,15
310	Лоджия	Секция В, 4 этаж	общего пользования	10,47
311	Тамбур	Секция В, 4 этаж	общего пользования	3,05
312	Лифтовой холл	Секция В, 4 этаж	общего пользования	12,82
313	Холл	Секция В, 4 этаж	общего пользования	6,04
314	Холл	Секция В, 4 этаж	общего пользования	19,53
315	Лестница	Секция В, 5 этаж	общего пользования	4,67
316	Тамбур	Секция В, 5 этаж	общего пользования	2,15
317	Лоджия	Секция В, 5 этаж	общего пользования	10,47
318	Тамбур	Секция В, 5 этаж	общего пользования	3,05
319	Лифтовой холл	Секция В, 5 этаж	общего пользования	12,82
320	Холл	Секция В, 5 этаж	общего пользования	6,04
321	Холл	Секция В, 5 этаж	общего пользования	19,53
322	Лестница	Секция В, 6 этаж	общего пользования	4,67
323	Тамбур	Секция В, 6 этаж	общего пользования	2,15
324	Лоджия	Секция В, 6 этаж	общего пользования	10,47
325	Тамбур	Секция В, 6 этаж	общего пользования	3,05
326	Лифтовой холл	Секция В, 6 этаж	общего пользования	12,82
327	Холл	Секция В, 6 этаж	общего пользования	6,04
328	Холл	Секция В, 6 этаж	общего пользования	19,53
329	Лестница	Секция В, 7 этаж	общего пользования	4,67
330	Тамбур	Секция В, 7 этаж	общего пользования	2,15
331	Лоджия	Секция В, 7 этаж	общего пользования	10,47
332	Тамбур	Секция В, 7 этаж	общего пользования	3,05
333	Лифтовой холл	Секция В, 7 этаж	общего пользования	12,82
334	Холл	Секция В, 7 этаж	общего пользования	6,04
335	Холл	Секция В, 7 этаж	общего пользования	19,53
336	Лестница	Секция В, 8 этаж	общего пользования	4,67
337	Тамбур	Секция В, 8 этаж	общего пользования	2,15
338	Лоджия	Секция В, 8 этаж	общего пользования	10,47
339	Тамбур	Секция В, 8 этаж	общего пользования	3,05
340	Лифтовой холл	Секция В, 8 этаж	общего пользования	12,82
341	Холл	Секция В, 8 этаж	общего пользования	5,37
342	Холл	Секция В, 8 этаж	общего пользования	19,53
343	Лестница	Секция В, 9 этаж	общего пользования	4,67
344	Тамбур	Секция В, 9 этаж	общего пользования	2,15
345	Лоджия	Секция В, 9 этаж	общего пользования	10,47
346	Тамбур	Секция В, 9 этаж	общего пользования	3,05
347	Лифтовой холл	Секция В, 9 этаж	общего пользования	12,82
348	Холл	Секция В, 9 этаж	общего пользования	5,37
349	Холл	Секция В, 9 этаж	общего пользования	19,53
350	Лестница	Секция В, 10 этаж	общего пользования	4,67
351	Тамбур	Секция В, 10 этаж	общего пользования	2,15
352	Лоджия	Секция В, 10 этаж	общего пользования	10,47
353	Тамбур	Секция В, 10 этаж	общего пользования	3,05
354	Лифтовой холл	Секция В, 10 этаж	общего пользования	12,82
355	Холл	Секция В, 10 этаж	общего пользования	5,37
356	Холл	Секция В, 10 этаж	общего пользования	19,53

357	Лестница	Секция В, 11 этаж	общего пользования	4,67
358	Тамбур	Секция В, 11 этаж	общего пользования	2,15
359	Лоджия	Секция В, 11 этаж	общего пользования	10,47
360	Тамбур	Секция В, 11 этаж	общего пользования	3,05
361	Лифтовой холл	Секция В, 11 этаж	общего пользования	12,82
362	Холл	Секция В, 11 этаж	общего пользования	5,37
363	Холл	Секция В, 11 этаж	общего пользования	19,53
364	Лестница	Секция В, 12 этаж	общего пользования	4,67
365	Тамбур	Секция В, 12 этаж	общего пользования	2,15
366	Лоджия	Секция В, 12 этаж	общего пользования	10,47
367	Тамбур	Секция В, 12 этаж	общего пользования	3,05
368	Лифтовой холл	Секция В, 12 этаж	общего пользования	12,82
369	Холл	Секция В, 12 этаж	общего пользования	5,37
370	Холл	Секция В, 12 этаж	общего пользования	19,53
371	Лестница	Секция В, 13 этаж	общего пользования	4,67
372	Тамбур	Секция В, 13 этаж	общего пользования	2,15
373	Лоджия	Секция В, 13 этаж	общего пользования	10,47
374	Тамбур	Секция В, 13 этаж	общего пользования	3,05
375	Лифтовой холл	Секция В, 13 этаж	общего пользования	12,82
376	Холл	Секция В, 13 этаж	общего пользования	5,37
377	Холл	Секция В, 13 этаж	общего пользования	19,53
378	Лестница	Секция В, 14 этаж	общего пользования	4,67
379	Тамбур	Секция В, 14 этаж	общего пользования	2,15
380	Лоджия	Секция В, 14 этаж	общего пользования	10,47
381	Тамбур	Секция В, 14 этаж	общего пользования	3,05
382	Лифтовой холл	Секция В, 14 этаж	общего пользования	12,82
383	Холл	Секция В, 14 этаж	общего пользования	5,37
384	Холл	Секция В, 14 этаж	общего пользования	19,53
385	Лестница	Секция В, 15 этаж	общего пользования	4,67
386	Тамбур	Секция В, 15 этаж	общего пользования	2,15
387	Лоджия	Секция В, 15 этаж	общего пользования	10,47
388	Тамбур	Секция В, 15 этаж	общего пользования	3,05
389	Лифтовой холл	Секция В, 15 этаж	общего пользования	12,82
390	Холл	Секция В, 15 этаж	общего пользования	5,37
391	Холл	Секция В, 15 этаж	общего пользования	19,53
392	Лестница	Секция В, 16 этаж	общего пользования	4,67
393	Тамбур	Секция В, 16 этаж	общего пользования	2,15
394	Лоджия	Секция В, 16 этаж	общего пользования	10,47
395	Тамбур	Секция В, 16 этаж	общего пользования	3,05
396	Лифтовой холл	Секция В, 16 этаж	общего пользования	12,82
397	Холл	Секция В, 16 этаж	общего пользования	5,56
398	Холл	Секция В, 16 этаж	общего пользования	17,60
399	Лестница	Секция В, 17 этаж	общего пользования	4,19
400	Тамбур	Секция В, 17 этаж	общего пользования	2,15
401	Лоджия	Секция В, 17 этаж	общего пользования	10,47
402	Тамбур	Секция В, 17 этаж	общего пользования	3,05
403	Лифтовой холл	Секция В, 17 этаж	общего пользования	12,82
404	Холл	Секция В, 17 этаж	общего пользования	5,16
405	Холл	Секция В, 17 этаж	общего пользования	18,51
406	Техническое помещение	Секция В, 17 этаж	техническое	26,62

407	Техническое помещение	Секция В, 17 этаж	техническое	4,88
408	Техническое помещение	Секция В, 17 этаж	техническое	4,67
409	Техническое помещение	Секция В, 17 этаж	техническое	51,16
410	Техническое помещение	Секция В, 17 этаж	техническое	47,85
411	Техническое помещение	Секция В, 17 этаж	техническое	49,10
412	Техническое помещение	Секция В, 17 этаж	техническое	51,93
413	Техническое помещение	Секция В, 17 этаж	техническое	10,17
414	Лестница	Секция В, выход на кровлю	общего пользования	28,11
415	Лоджия	Секция В, выход на кровлю	общего пользования	10,31
416	Машинное помещение лифта	Секция В, выход на кровлю	техническое	28,10

16.2. Перечень и характеристики технологического и инженерного оборудования, предназначенного для обслуживания более чем одного помещения в данном доме

N п\п	Описание места расположения	Вид оборудования	Назначение
1	2	3	5
1	Секции А,Б,В, жилая часть	Лифты	Подъем жителей на этажи
2	Секции А, подвал, насосная	Повысительная насосная установка холодного водоснабжения	Холодное водоснабжение здания
3	Жилой дом	Инженерные коммуникации системы холодного водоснабжения	Холодное водоснабжение здания
4	Секции А, подвал, ИТП	Оборудование системы отопления и горячего водоснабжения	Отопление и горячее водоснабжение здания
5	Жилой дом	Инженерные коммуникации системы отопления и горячего водоснабжения	Отопление и горячее водоснабжение здания
6	Секции А,Б,В, электрощитовые	Обурудование ВРУ	Электроснабжение здания
7	Жилой дом	Инженерные коммуникации системы электроснабжения	Электроснабжение здания
8	Офисные помещения подвального и 2 этажа, МОП жилой части здания	Пожарное оборудование	Обеспечение пожарной безопасности здания
9	Жилой дом	Инженерные коммуникации системы бытовой канализации	Отвод бытовых канализационных стоков
10	Жилой дом	Инженерные коммуникации системы ливневой канализации	Отвод ливневых стоков
11	Жилой дом	Оборудование телекоммуникационных систем	Обеспечение телефонной связью, телевизионного вещания и доступом в сеть «интренет»

16.3. Иное имущество, входящее в состав общего имущества многоквартирного дома в соответствии с жилищным законодательством Российской Федерации

N п\п	Вид имущества	Назначение имущества	Описание места расположения имущества
1	2	3	4

Раздел 17. О примерном графике реализации проекта строительства, включающем информацию об этапах и о сроках его реализации, в том числе предполагаемом сроке получения разрешения на ввод в эксплуатацию строящихся (создаваемых) многоквартирных домов и (или) иных объектов недвижимости

17.1. (1) О примерном графике реализации проекта строительства	17.1.1	Этап реализации проекта строительства	20% готовности
	17.1.2	Планируемый квартал и год выполнения этапа реализации проекта строительства	II квартал 2016 г.
17.1. (2) О примерном	17.1.1	Этап реализации проекта	40% готовности

графике реализации проекта строительства		строительства	
	17.1.2	Планируемый квартал и год выполнения этапа реализации проекта строительства	IV квартал 2016 г.
17.1. (3) О примерном графике реализации проекта строительства	17.1.1	Этап реализации проекта строительства	60% готовности
	17.1.2	Планируемый квартал и год выполнения этапа реализации проекта строительства	III квартал 2017 г.
17.1. (4) О примерном графике реализации проекта строительства	17.1.1	Этап реализации проекта строительства	80% готовности
	17.1.2	Планируемый квартал и год выполнения этапа реализации проекта строительства	IV квартал 2018 г.
17.1. (5) О примерном графике реализации проекта строительства	17.1.1	Этап реализации проекта строительства	Получение разрешения на ввод в эксплуатацию объекта недвижимости.
	17.1.2	Планируемый квартал и год выполнения этапа реализации проекта строительства	I квартал 2020 г.
Раздел 18. О планируемой стоимости строительства (создания) многоквартирного дома и (или) иного объекта недвижимости			
18.1. О планируемой стоимости строительства	18.1.1	Планируемая стоимость строительства (руб.)	820000000 руб.
Раздел 19. О способе обеспечения исполнения обязательств застройщика по договору и (или) о банке, в котором участниками долевого строительства должны быть открыты счета эскроу			
19.1. О способе обеспечения исполнения обязательств застройщика по договорам участия в долевом строительстве	19.1.1	Планируемый способ обеспечения обязательств застройщика по договорам участия в долевом строительстве	Страхование
	19.1.2	Кадастровый номер земельного участка, находящегося в залоге у участников долевого строительства в силу закона	63:01:0513006:802, 63:01:0000000:23888, 63:01:0000000:23887, 63:01:0000000:23889, 63:01:0000000:23885, 63:01:0000000:23886, 63:01:0513006:853, 63:01:0513006:851
19.2. О банке, в котором участниками долевого строительства должны быть открыты счета эскроу	19.2.1	Организационно-правовая форма кредитной организации, в которой участниками долевого строительства должны быть открыты счета эскроу	
	19.2.2	Полное наименование кредитной организации, в которой участниками долевого строительства должны быть открыты счета эскроу, без указания организационно-правовой формы	
	19.2.3	Индивидуальный номер налогоплательщика кредитной организации, в которой участниками долевого строительства должны быть открыты счета эскроу	
19.3. Об уплате обязательных отчислений (взносов) застройщика в компенсационный фонд	19.3.1	Уплата обязательных отчислений (взносов) в компенсационный фонд	
19.4. Об уполномоченном банке, в котором у застройщика открыт расчетный счет	19.4.1	Организационно-правовая форма и наименование уполномоченного банка (сокращенное наименование уполномоченного банка), в котором у застройщика открыт расчетный счет	
	19.4.2	Реквизиты расчетного счета застройщика в уполномоченном банке (номер расчетного счета, корреспондентский счет, БИК, ИНН/КПП, ОГРН, ОКПО)	

19.5. Форма привлечения денежных средств	19.5.1	Информация о форме привлечения застройщиком денежных средств граждан-участников строительства (расчетный счет/счет эскроу)	

Раздел 20. Об иных соглашениях и о сделках, на основании которых привлекаются денежные средства для строительства (создания) многоквартирного дома и (или) иного объекта недвижимости, за исключением привлечения денежных средств участников долевого строительства

20.1. Об иных соглашениях и о сделках, на основании которых привлекаются денежные средства для строительства (создания) многоквартирного дома и (или) иного объекта недвижимости	20.1.1	Вид соглашения или сделки	
	20.1.2	Организационно-правовая форма организации, у которой привлекаются денежные средства	
	20.1.3	Полное наименование организации, у которой привлекаются денежные средства, без указания организационно-правовой формы	
	20.1.4	Индивидуальный номер налогоплательщика организации, у которой привлекаются денежные средства	
	20.1.5	Сумма привлеченных средств (рублей)	
	20.1.6	Определенный соглашением или сделкой срок возврата привлеченных средств	
	20.1.7	Кадастровый номер земельного участка, являющегося предметом залога в обеспечение исполнения обязательства по возврату привлеченных средств	

Раздел 21. О размере полностью оплаченного уставного капитала застройщика

21.1. О размере полностью оплаченного уставного капитала застройщика	21.1.1	Размер полностью оплаченного уставного капитала застройщика	10000руб

Раздел 24. Информация в отношении объекта социальной инфраструктуры, указанная в части 6 статьи 18.1 Федерального закона от 30 декабря 2004 г. N 214-ФЗ "Об участии в долевом строительстве многоквартирных домов и иных объектов недвижимости и о внесении изменений в некоторые законодательные акты Российской Федерации", в случае, предусмотренном частью 1 статьи 18.1 Федерального закона от 30 декабря 2004 г. N 214-ФЗ "Об участии в долевом строительстве многоквартирных домов и иных объектов недвижимости и о внесении изменений в некоторые законодательные акты Российской Федерации"

24.1. О виде, назначении объекта социальной инфраструктуры. Об указанных в частях 3 и 4 статьи 18.1 Федерального закона от 30 декабря 2004 г. N 214-ФЗ "Об участии в долевом строительстве многоквартирных домов и иных объектов недвижимости и о внесении изменений в некоторые законодательные акты Российской Федерации" договоре о развитии застроенной территории, договоре о комплексном освоении территории, в том числе в целях строительства жилья экономического класса, договоре о комплексном развитии территории по инициативе правообладателей, договоре о комплексном развитии территории по инициативе органа местного самоуправления, иных заключенных застройщиком с органом государственной власти или органом местного самоуправления договоре или соглашении, предусматривающих передачу объекта социальной инфраструктуры в государственную или муниципальную собственность <77>. О целях затрат застройщика из числа целей, указанных в пунктах 8 - 10 и 12 части 1 статьи 18 Федерального закона от 30 декабря 2004 г. N 214-ФЗ, "Об участии в долевом строительстве многоквартирных домов и иных объектов недвижимости и о внесении	24.1.1	Наличие договора (соглашения), предусматривающего безвозмездную передачу объекта социальной инфраструктуры в государственную или муниципальную собственность		
	24.1.2	Вид объекта социальной инфраструктуры		
	24.1.3	Назначение объекта социальной инфраструктуры		
	24.1.4	Вид договора (соглашения), предусматривающего безвозмездную передачу объекта социальной инфраструктуры в государственную или муниципальную собственность		
	24.1.5	Дата договора (соглашения), предусматривающего безвозмездную передачу объекта социальной инфраструктуры в государственную или муниципальную собственность		
	24.1.6	Номер договора, предусматривающего безвозмездную передачу объекта социальной инфраструктуры в государственную или муниципальную собственность		
	24.1.7	Наименование органа, с которым заключен договор, предусматривающий безвозмездную передачу объекта социальной инфраструктуры в государственную или муниципальную собственность		
	24.1.8	N п/п	Цель (цели) затрат застройщика, планируемых к возмещению за счет денежных средств, уплачиваемых участниками долевого строительства по	Планируемые затраты застройщ

изменений в некоторые законодательные акты Российской Федерации" о планируемых размерах таких затрат, в том числе с указанием целей и планируемых размеров таких затрат, подлежащих возмещению за счет денежных средств, уплачиваемых всеми участниками долевого строительства по договору			договору участия в долевом строительстве	ика
		1	2	3
Раздел 25. Иная, не противоречащая законодательству, информация о проекте				
25.1. Иная информация о проекте	25.1.1	Иная информация о проекте		

Сведения о фактах внесения изменений в проектную документацию			
Раздел. 26 Сведения о фактах внесения изменений в проектную документацию			
N п/п	дата	Наименование раздела проектной документации	Описание изменений
1	2	3	4

Генеральный директор _____ Тимоханова Н.Д.

М.П.

Общество с ограниченной ответственностью "Запад" * Российская Федерация, Самарская обл., Волжский р-н *

План на отм.-3.150 (подвала).

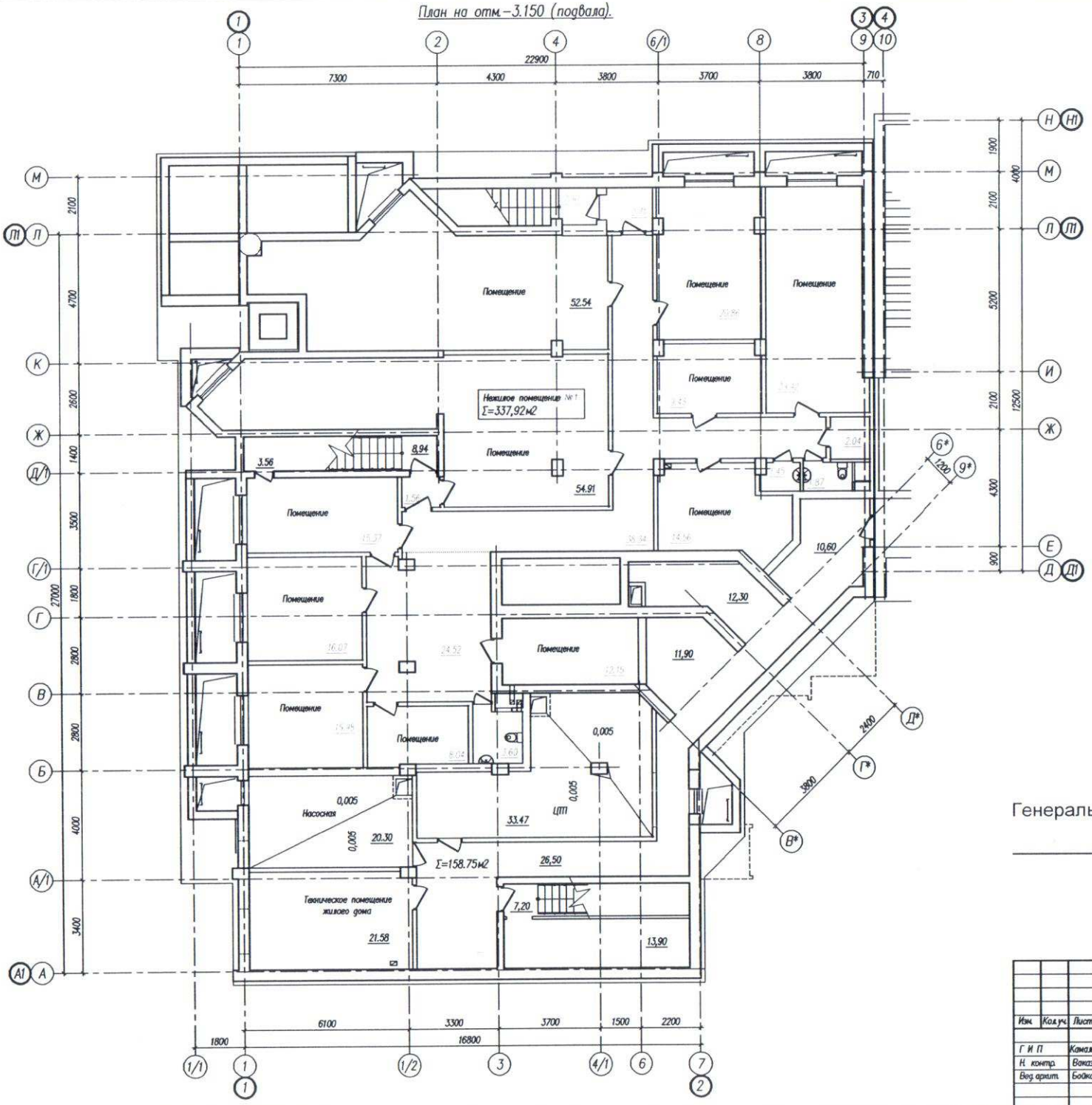

Компановочная схема.

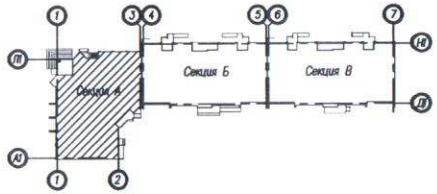

Генеральный директор ООО "Запад"

Россия, Самарская обл., Волжский р-н, Общество с ограниченной ответственностью "Запад"

						146 / 2012 - АР I-1			
						Жилая застройка в границах улиц Арцыбушевской, Вилоновской, Буянова, Рабочая в Ленинском районе города Самары.			
Изм.	Кол.уч.	Лист	N док.	Подпись	Дата	Многоэтажный жилой дом со встроенными нежилыми помещениями (дом N1 по генплану). Секция А.	Стадия	Лист	Листов
Г И П		Камалетдинов					Р	4	
Н. контр.		Ваказова							
Вед. архит.		Бойкова				План подвала	ЗАО "Адель" г. Самара		

План на отм. 0.000 (1 этажа).

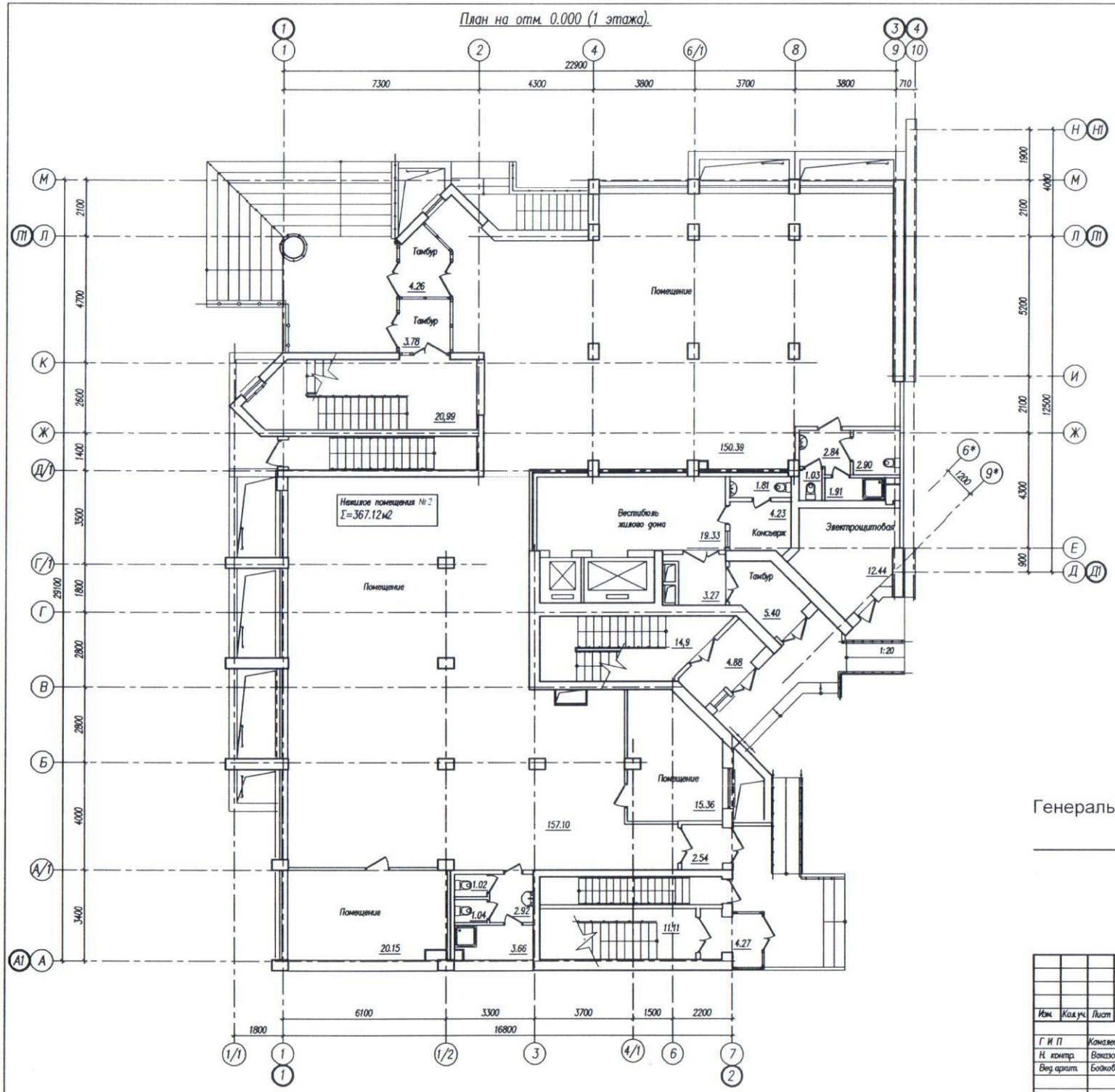

Компановочная схема

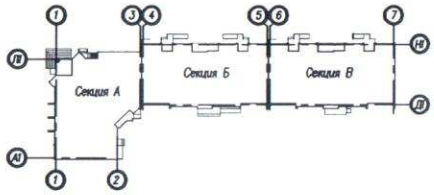

Генеральный директор ООО "Запад"

Общество с ограниченной ответственностью "Запад" Россия, Самарская обл., Волжский р-н

						146 / 2012 - АР.1-1			
Изм.	Кол.уч.	Лист	N док.	Подпись	Дата	Жилая застройка в границах улиц Арцыбушевской, Вилоновской, Буянова. Рабочая в Ленинском районе города Самары.			
Г И П		Камалетдинов				Многоэтажный жилой дом со встроенными нежилыми помещениями (дом N1 по генплану). Секция А.	Стадия	Лист	Листов
Н. контр.		Вакизова					Р	5	
Вед. архит.		Бойкова				План 1 этажа	ЗАО "Адель" г. Самара		

План на отм.+3.600 (2 этажа).

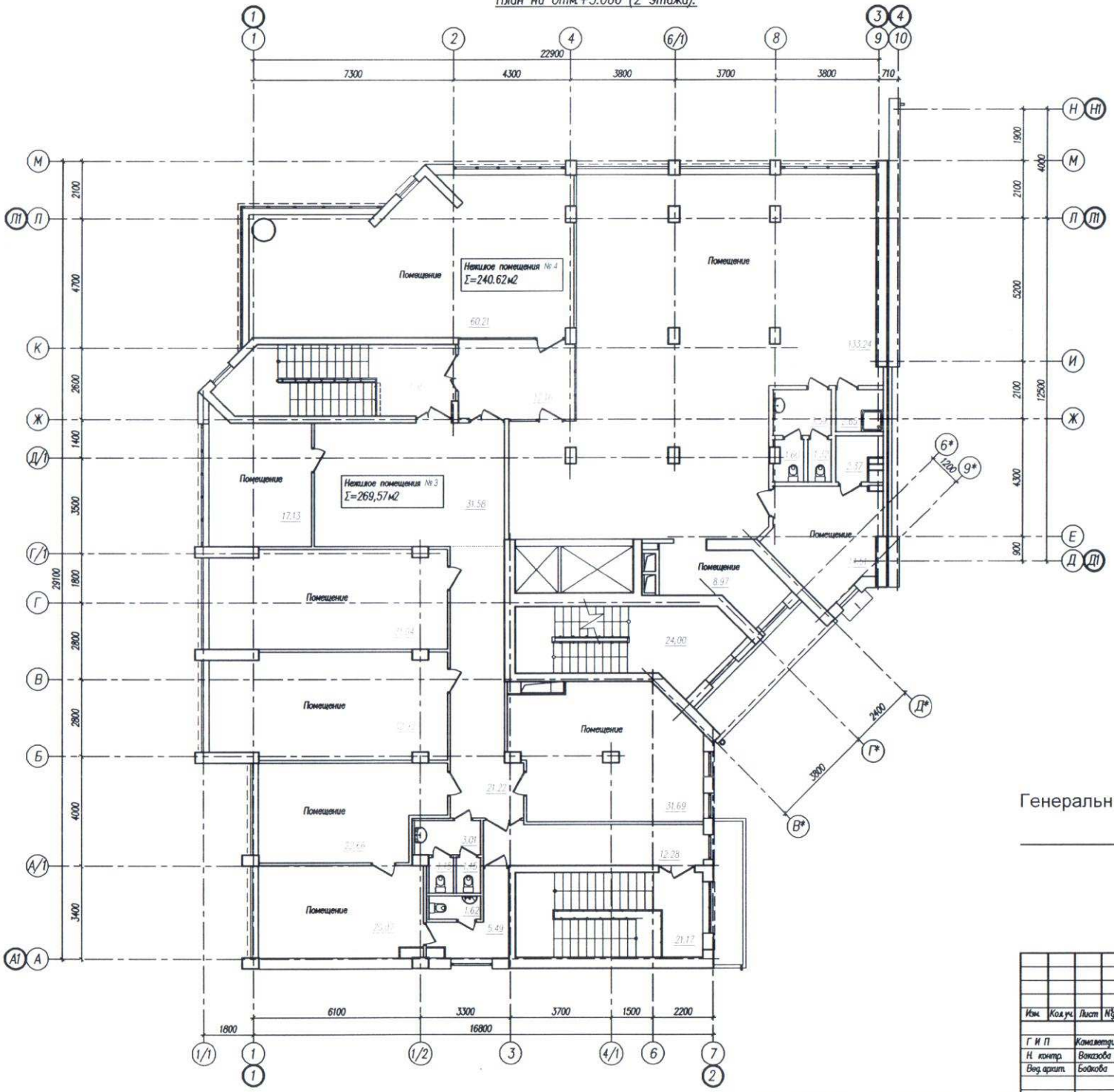

Компановочная схема.

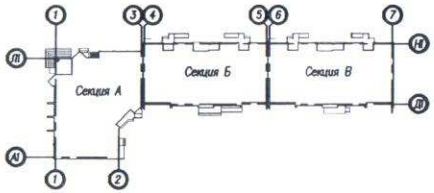

Генеральный директор ООО "Запад"

Общество с ограниченной ответственностью "Запад" Россия, Самарская обл., Волжский р-н

						146 / 2012 - АР 1-1			
						Жилая застройка в границах улиц Арцыбушевской, Вилоновской, Буянова, Рабочая в Ленинском районе города Самары.			
Изм.	Кол.уч.	Лист	N Док.	Подпись	Дата	Многоэтажный жилой дом со встроенными нежилыми помещениями (дом N1 по генплану). Секция А.	Стадия	Лист	Листов
Г И П		Камалетдинов					Р	6	
Н. контр.		Вахазова							
Вед.архит.		Бойкова				План 2 этажа	ЗАО "Адель" г. Самара		

План на отм.+9.300 (3 этажа).

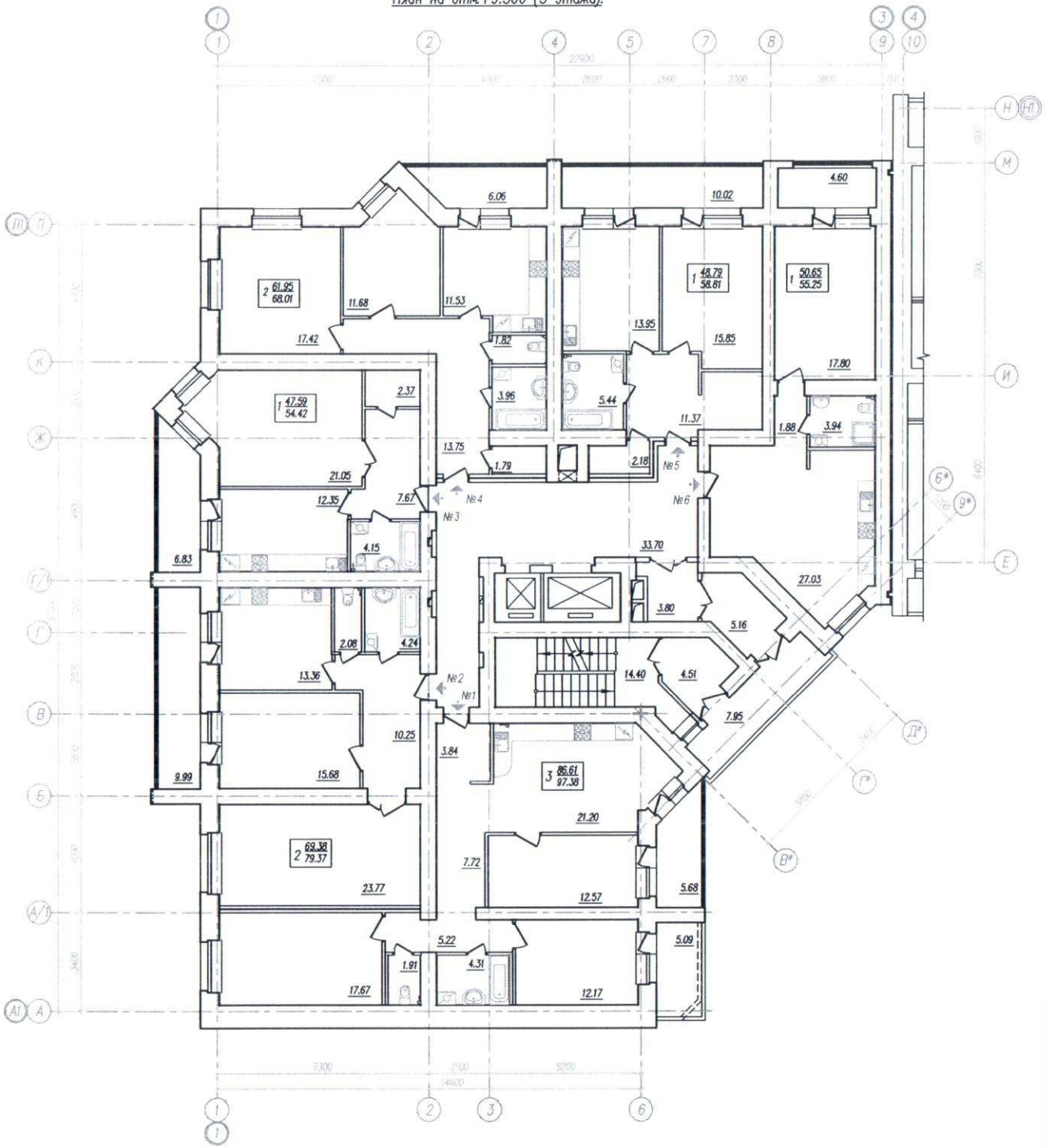

Компановочная схема

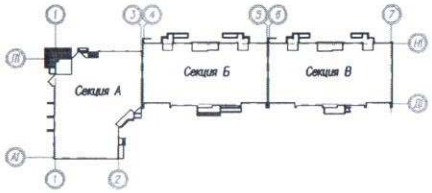

Условные обозначения

Кол-во жилых комнат – 2 69.38 / 79.37 – Площадь квартиры (Отапливаемая)
– Общая площадь кв-ры (включая площ.лоджий, балкона с коэффициентом –1,0)

Генеральный директор ООО "Запад"

"Запад"

Общество с ограниченной ответственностью * Россия, Самарская обл., Волжский р-н *

Изм.	Кол.уч.	Лист	N док.	Подпись	Дата	146 / 2012 –АР.1 –1		
						Жилая застройка в границах улиц Арцыбушевской, Вилоновской, Буянова, Рабочая в Ленинском районе города Самары.		
Г И П		Камалетдинов				Многоэтажный жилой дом со встроенными нежилыми помещениями (дом N1 по генплану). Секция А.	Стадия: Р	Лист: 8 / Листов:
Н. контр.		Ваказова						
Вед.архит.		Бойкова				План 3 этажа	ЗАО "Адель" г. Самара	

План на отм.+12.300 (4 этажа).

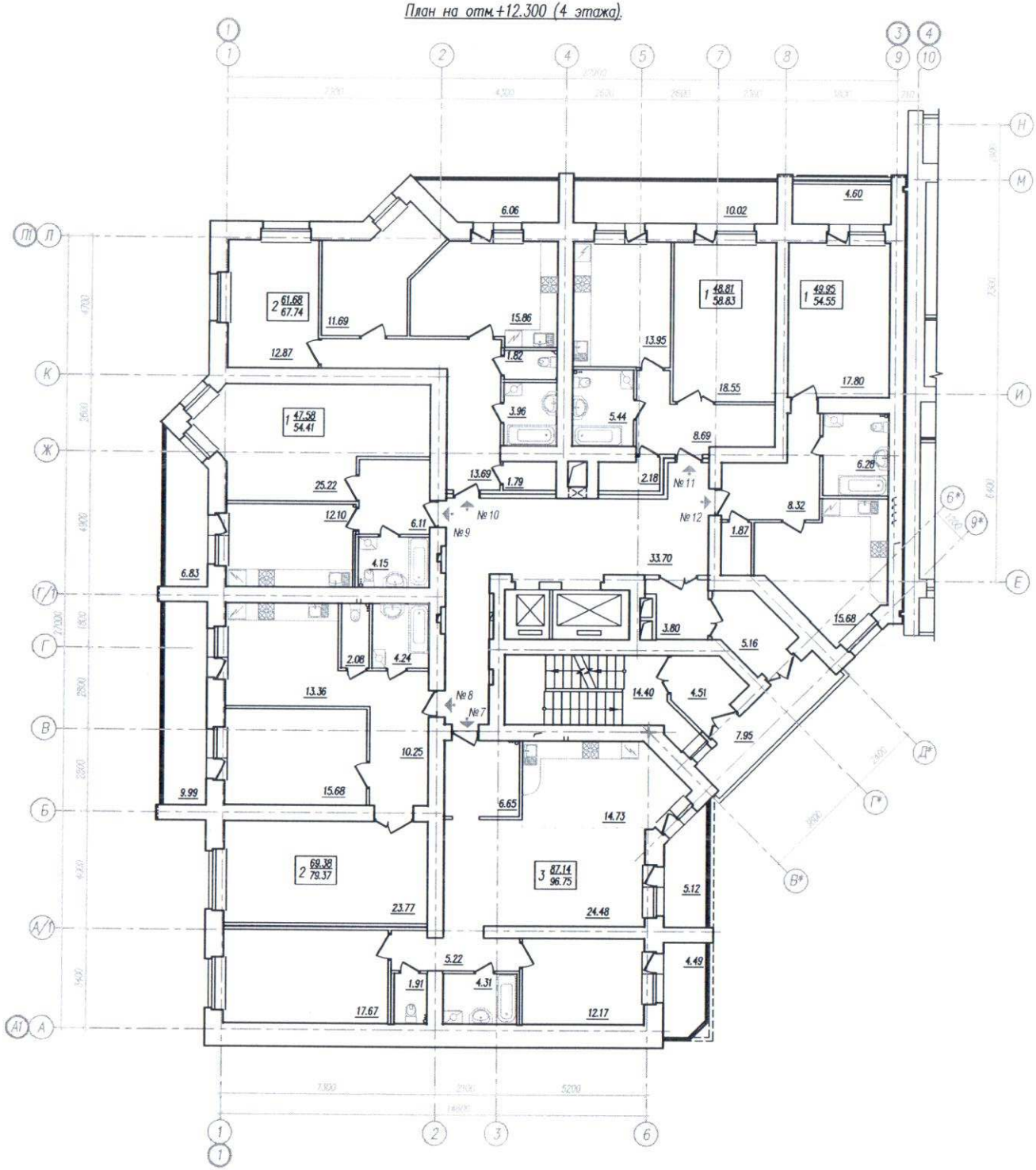

Компановочная схема.

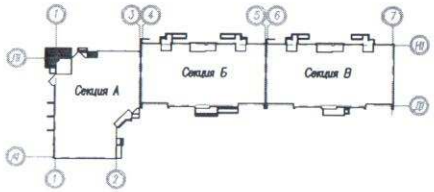

Условные обозначения:

Кол-во жилых комнат – 2 69.38 / 79.37

- Площадь квартиры (Отапливаемая)
- Общая площадь кв-ры (включая площ.лоджий, балкона с коэффициентом –1,0)

Генеральный директор ООО "Запад"

"Запад"

Россия, Самарская обл., Волжский р-н, Общество с ограниченной ответственностью

Изм.	Кол.уч.	Лист	N док.	Подпись	Дата	146 / 2012 –АР.1 –1		
						Жилая застройка в границах улиц Арцибушевской, Виноновской, Буянова, Рабочая в Ленинском районе города Самары.		
Г И П	Камалетдинов					Многоэтажный жилой дом со встроенными нежилыми помещениями (дом N1 по генплану). Секция А.	Стадия: Р	Лист: 9 / Листов:
Н. контр.	Ваказова							
Вед.архит.	Бойкова					План 4 этажа	ЗАО "Адель" г. Самара	

План на отм.+15.300 (5-ого этажа).

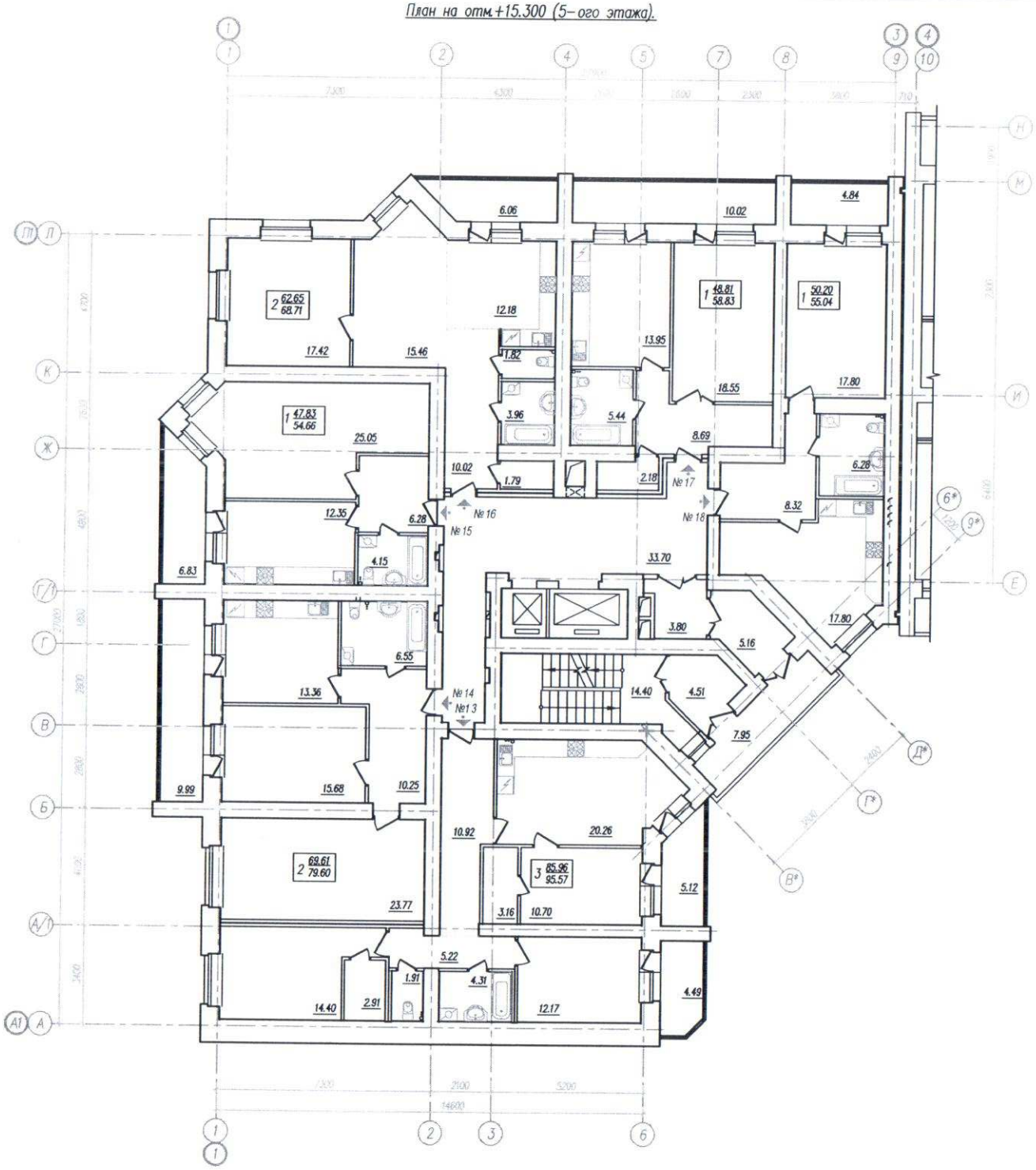

Компановочная схема.

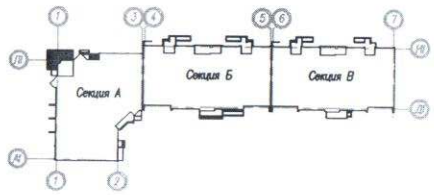

Условные обозначения:

Кол-во жилых комнат – 2 69.38 / 79.37
- Площадь квартиры (Отапливаемая)
- Общая площадь кв-ры (включая площ лоджий балкона с коэффициентом –1,0)

Генеральный директор ООО "Запад"

Общество с ограниченной ответственностью "Запад" Россия, Самарская обл., Волжский р-н

Изм.	Кол.уч.	Лист	N док.	Подпись	Дата	146 / 2012 –АР.1 –1			
						Жилая застройка в границах улиц Аршибушевской, Вилоновской, Буянова. Рабочая в Ленинском районе города Самары.			
Г И П		Камалетдинов				Многоэтажный жилой дом со встроенными нежилыми помещениями (дом N1 по генплану). Секция А.	Стадия	Лист	Листов
Н. контр.		Ваказова					Р	10	
Вед.архит.		Бойкова				План 5 этажа	ЗАО "Адель" г. Самара		

План на отм.+18.300 (6-ого этажа).

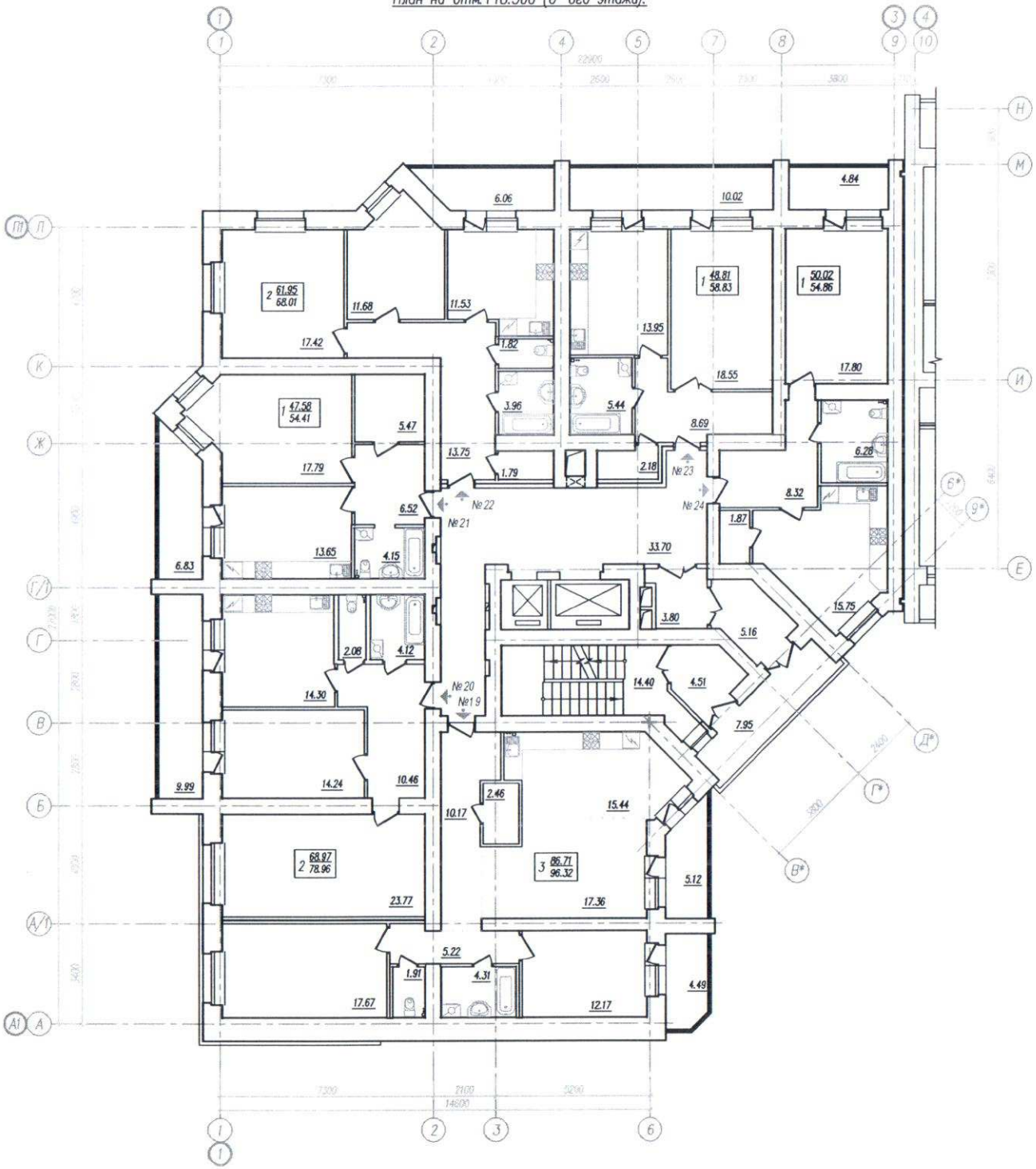

Компановочная схема

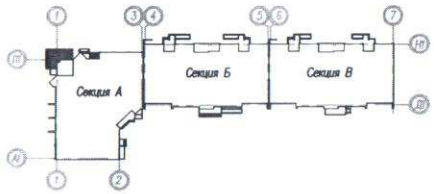

Условные обозначения:

Кол-во жилых комнат – 2 $\frac{69.38}{79.37}$
- Площадь квартиры (Отапливаемая)
- Общая площадь кв-ры (включая площ.лоджий, балкона с коэффициентом –1,0)

Генеральный директор ООО "Запад"

Россия, Самарская обл., Волжский р-н, Общество с ограниченной ответственностью "Запад"

Изм.	Кол.уч.	Лист	N док.	Подпись	Дата	146 / 2012 –АР.1 –1		
						Жилая застройка в границах улиц Арцибушевской, Виляновской, Буянова, Рабочая в Ленинском районе города Самары.		
Г И П		Камалетдинов				Многоэтажный жилой дом со встроенными нежилыми помещениями (дом N1 по генплану). Секция А.	Стадия: Р	Лист: 11 / Листов:
Н. контр.		Ваказова						
Вед.архит.		Бойкова				План 6 этажа	ЗАО "Адель" г. Самара	

План на отм.+21.300 (7-ого этажа).

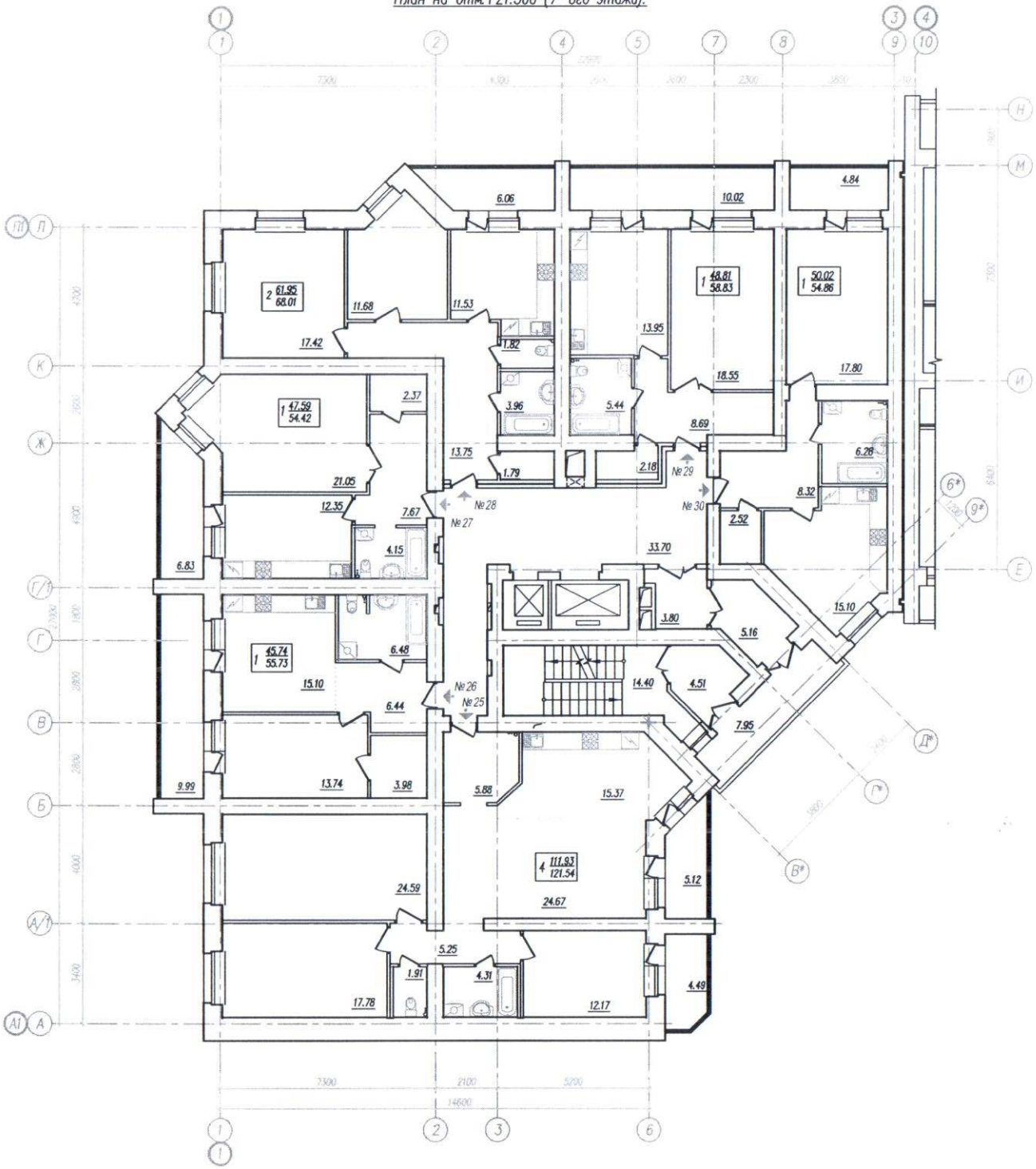

Компановочная схема

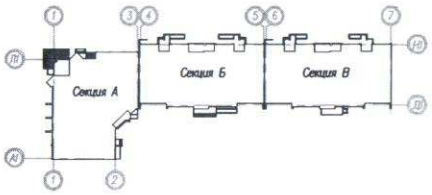

Условные обозначения:

Кол-во жилых комнат – 2 69.38/79.37 – Площадь квартиры (отапливаемая)
– Общая площадь кв-ры (включая площ. лоджий, балкона с коэффициентом –1,0)

Генеральный директор ООО "Запад"

Общество с ограниченной ответственностью "Запад" Россия, Самарская обл., Волжский р-н

Изм.	Кол.уч.	Лист	N док.	Подпись	Дата	146 / 2012 – АР.1 –1		
						Жилая застройка в границах улиц Арцыбушевской, Вилоновской, Буянова, Рабочая в Ленинском районе города Самары.		
Г И П		Камаветдинов				Многоэтажный жилой дом со встроенными нежилыми помещениями (дом N1 по генплану). Секция А.	Стадия: Р	Лист: 12	Листов:
Н. контр.		Ваказова						
Вед. архит.		Бойкова				План 7 этажа	ЗАО "Адель" г. Самара	

План на отм. +24.300 (8-ого этажа).

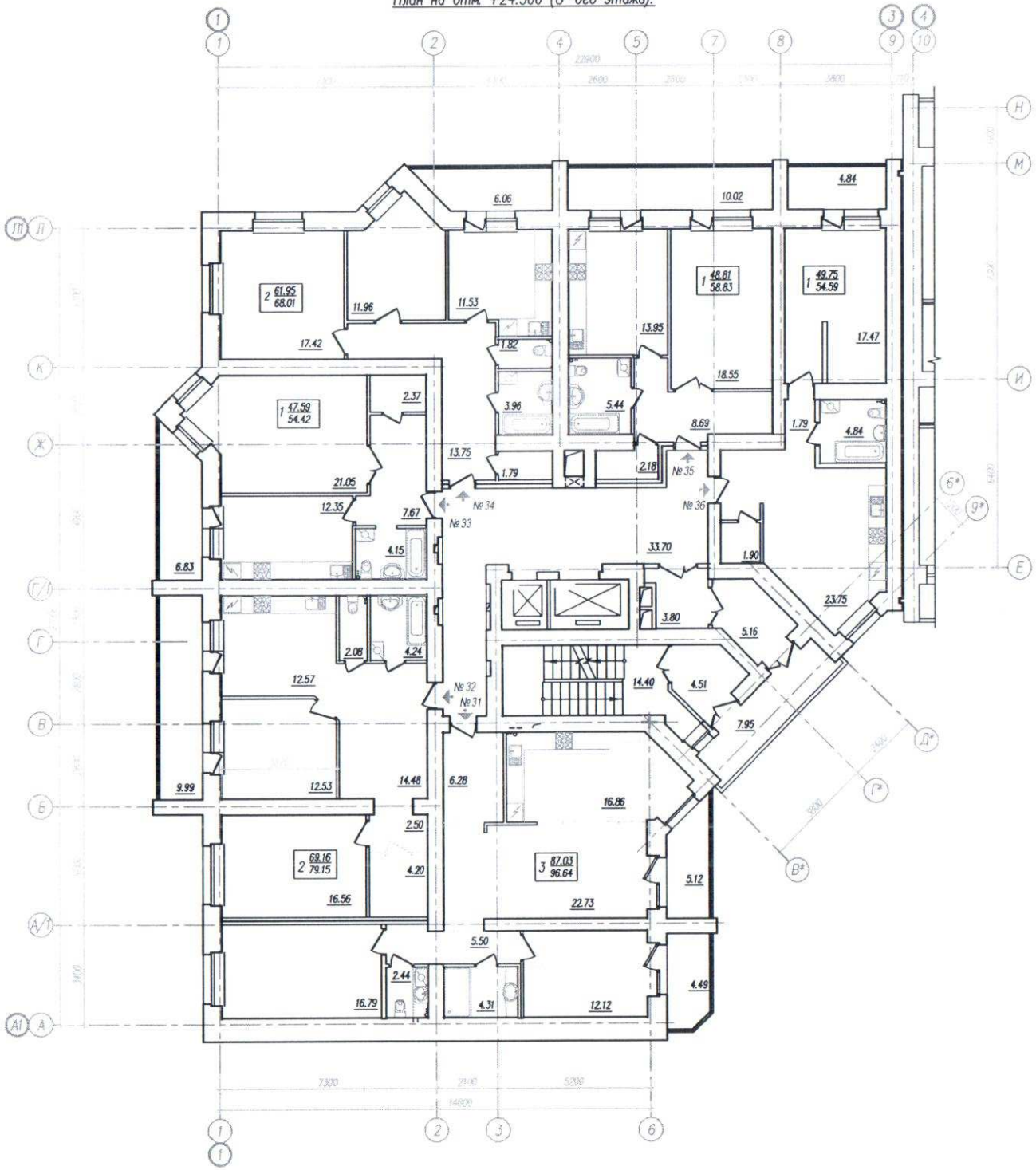

Компановочная схема.

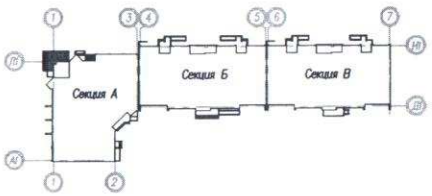

Условные обозначения:

Кол-во жилых комнат – 2 69.38 / 79.37 – Площадь квартиры (Отапливаемая) – Общая площадь кв-ры (включая площ.лоджий балкона с коэффициентом –1,0)

Генеральный директор ООО "Запад"

Общество с ограниченной ответственностью "Запад" * Россия, Самарская обл., Волжский р-н *

Изм.	Кол.уч.	Лист	N док.	Подпись	Дата	146 / 2012 –АР.1 –1		
						Жилая застройка в границах улиц Арцибушевской, Виноновской, Буянова, Рабочая в Ленинском районе города Самары.		
Г И П	Камалетдинов					Многоэтажный жилой дом со встроенными нежилыми помещениями (дом N1 по генплану). Секция А.	Стадия: Р	Лист: 13 / Листов:
Н. контр.	Ваказова							
Вед.архит.	Бойкова					План 8 этажа	ЗАО "Адель" г. Самара	

План на отм. +27.300 (9-ого этажа).

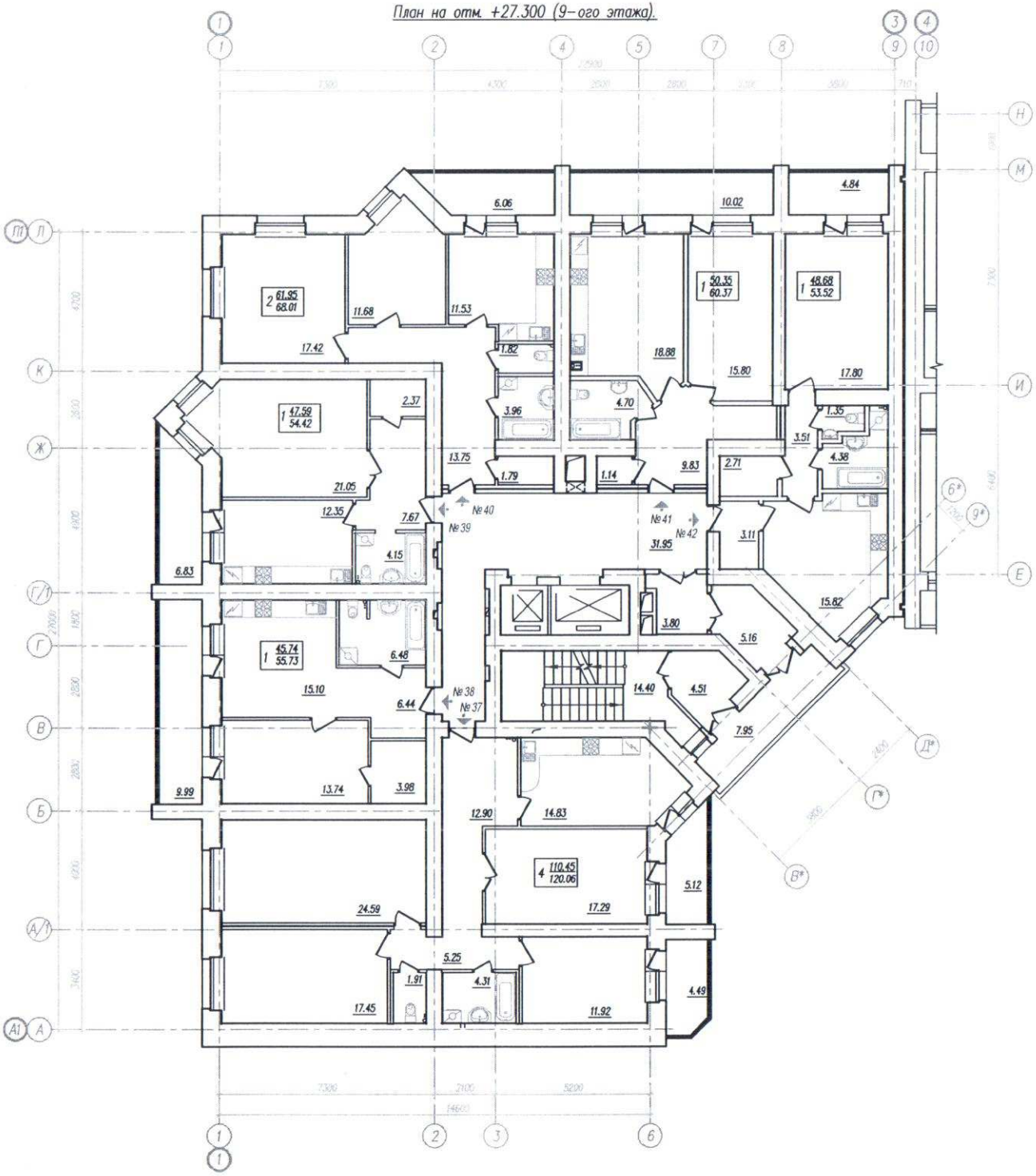

Компановочная схема

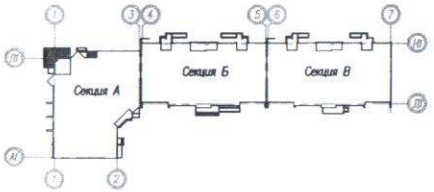

Условные обозначения:

Кол-во жилых комнат – 2 $\frac{68.38}{79.37}$ – Площадь квартиры (Отапливаемая)
– Общая площадь кв-ры (включая площ.лоджий балкона с коэффициентом –1,0)

Генеральный директор ООО "Запад"

"Запад"

Россия, Самарская обл., Волжский р-н * Общество с ограниченной ответственностью *

Изм.	Кол.уч.	Лист	N док.	Подпись	Дата	146 / 2012 –АР.1 –1		
						Жилая застройка в границах улиц Арцыбушевской, Виноновской, Буянова, Рабочая в Ленинском районе города Самары.		
Г И П		Камалетдинов				Многоэтажный жилой дом со встроенными нежилыми помещениями (дом N1 по генплану). Секция А.	Стадия	Лист	Листов
Н. контр.		Ваказова					Р	14	
Вед.архит.		Бойкова				План 9 этажа	ЗАО "Адель" г. Самара		

План на отм. +30.300 (10-ого этажа).

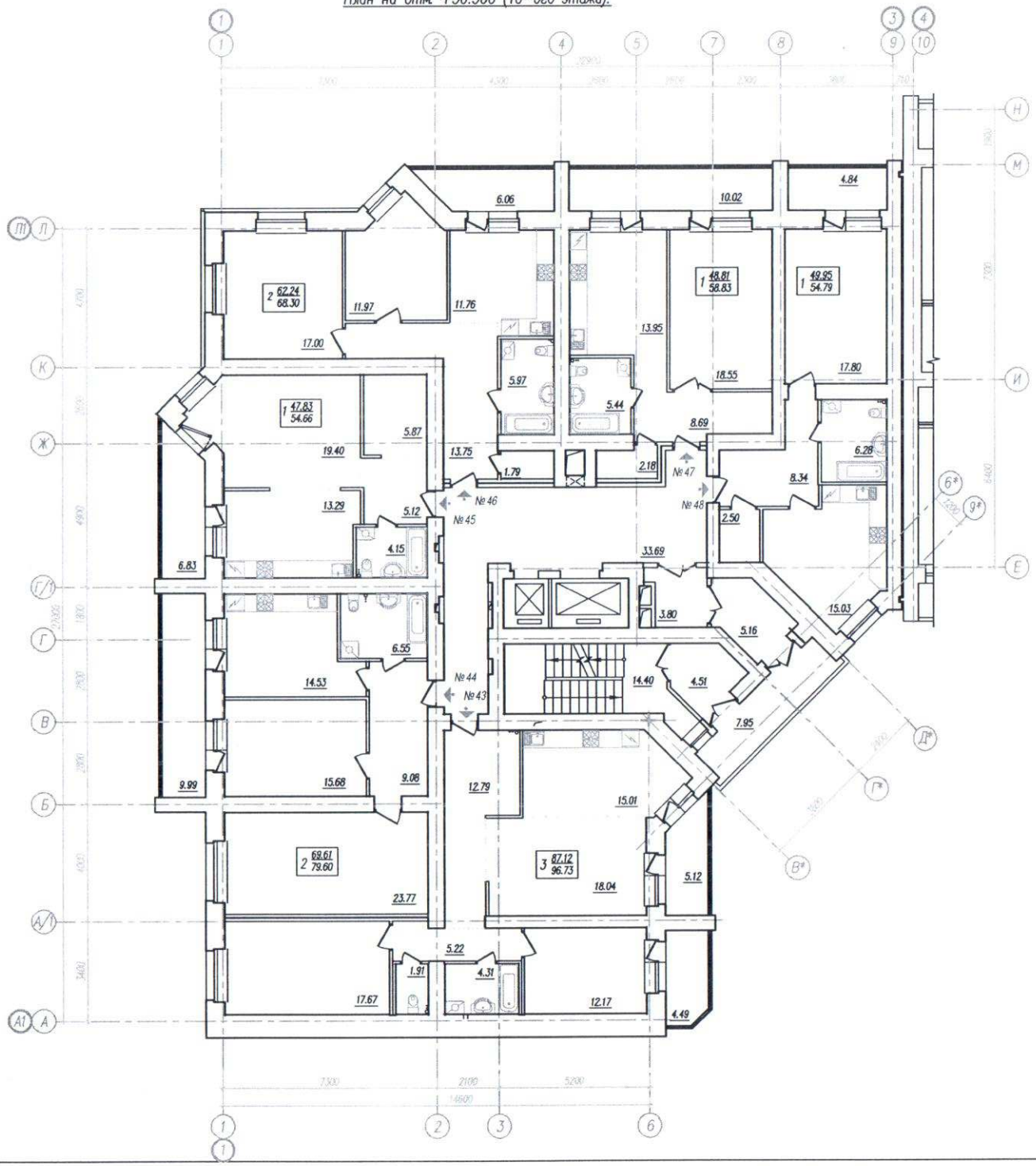

Компановочная схема

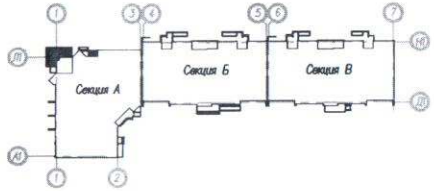

Условные обозначения

Кол-во жилых комнат – 1 47.59 – Площадь квартиры (Отапливаемая)
54.42 – Общая площадь кв-ры (вкл.ая площ.лоджий, балкона с коэффициентом –1,0)

Генеральный директор ООО "Запад"

Общество с ограниченной ответственностью "Запад" Россия, Самарская обл., Волжский р-н

Изм.	Кол.уч.	Лист	N док.	Подпись	Дата	146 / 2012 –АР.1 –1		
						Жилая застройка в границах улиц Арцыбушевской, Вилоновской, Буянова, Рабочая в Ленинском районе города Самары.		
Г И П		Камалетдинов				Многоэтажный жилой дом со встроенными нежилыми помещениями (дом N1 по генплану). Секция А.	Стадия	Лист	Листов
Н. контр.		Ваказова					Р	15	
Вед.архит.		Бойкова				План 10 этажа	ЗАО "Адель" г. Самара		

План на отм. +33.300 (11-ого этажа).

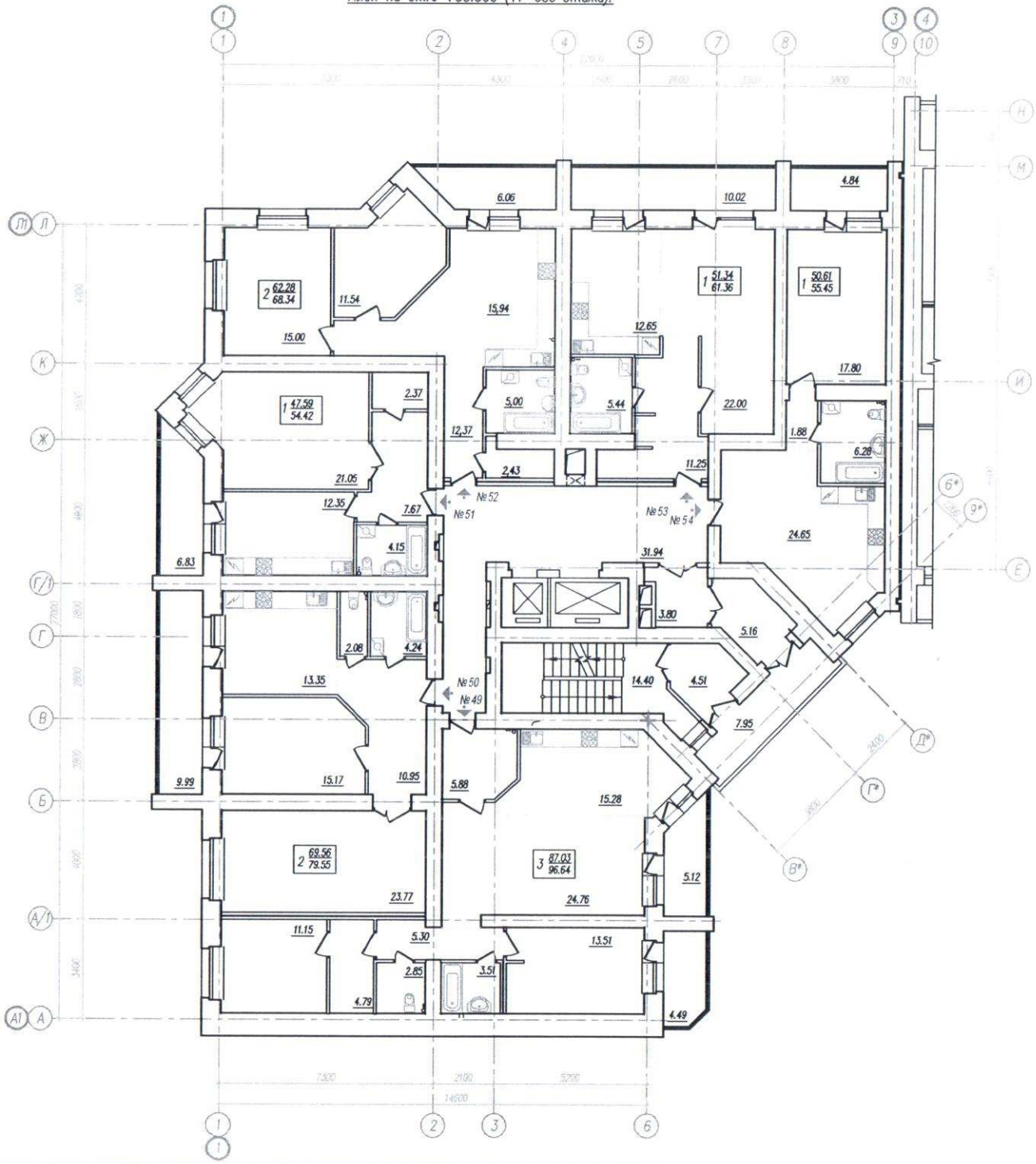

Компановочная схема.

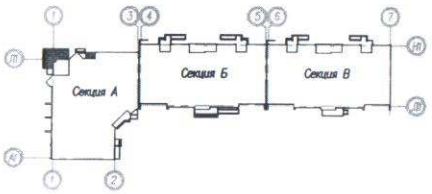

Условные обозначения:

Кол-во жилых комнат – 2 69.38 / 79.37

- Площадь квартиры (Отапливаемая)
- Общая площадь кв-ры (включая площ.лоджий, балкона с коэффициентом –1,0)

Генеральный директор ООО "Запад"

Общество с ограниченной ответственностью "Запад" Россия, Самарская обл., Волжский р-н

						146 / 2012 –АР.1 –1			
Изм.	Кол.уч.	Лист	N док.	Подпись	Дата	Жилая застройка в границах улиц Арцыбушевской, Вилоновской, Буянова, Рабочая в Ленинском районе города Самары.			
Г И П		Камалетдинов				Многоэтажный жилой дом со встроенными нежилыми помещениями (дом N1 по генплану). Секция А.	Стадия	Лист	Листов
Н. контр.		Вахазова					Р	16	
Вед.архит.		Бойкова				План 11 этажа	ЗАО "Адель" г. Самара		

План на отм. +36.300 (12-ого этажа).

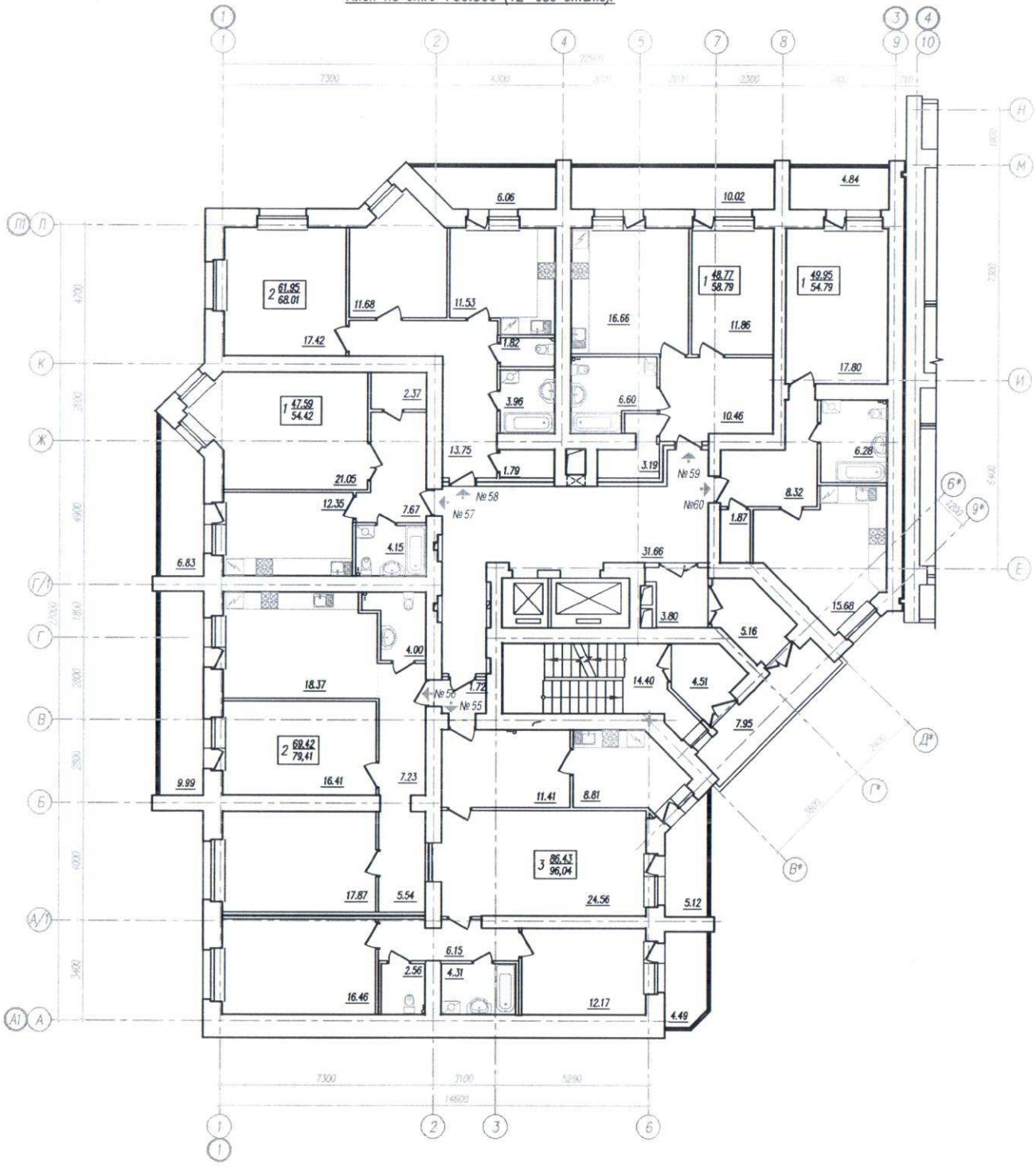

Компановочная схема

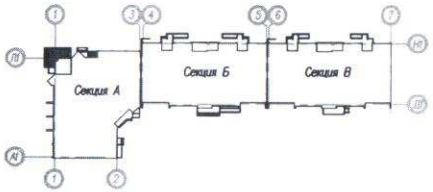

Условные обозначения:

Кол-во жилых комнат – 2 69.38/79.37 – Площадь квартиры (Отапливаемая)
– Общая площадь кв-ры (включая площ.лоджий, балкона с коэффициентом –1,0)

Генеральный директор ООО "Запад"

Общество с ограниченной ответственностью "Запад" Россия, Самарская обл., Волжский р-н

Изм.	Кол.уч.	Лист	N док.	Подпись	Дата	146 / 2012 – АР.1 – 1			
						Жилая застройка в границах улиц Арцибушевской, Вилоновской, Буянова, Рабочая в Ленинском районе города Самары.			
Г И П		Камалетдинов				Многоэтажный жилой дом со встроенными нежилыми помещениями (дом N1 по генплану). Секция А.	Стадия	Лист	Листов
Н. контр.		Ваказова					Р	17	
Вед.архит.		Бойкова				План 12 этажа	ЗАО "Адель" г. Самара		

План на отм. +39.300 (13-ого этажа).

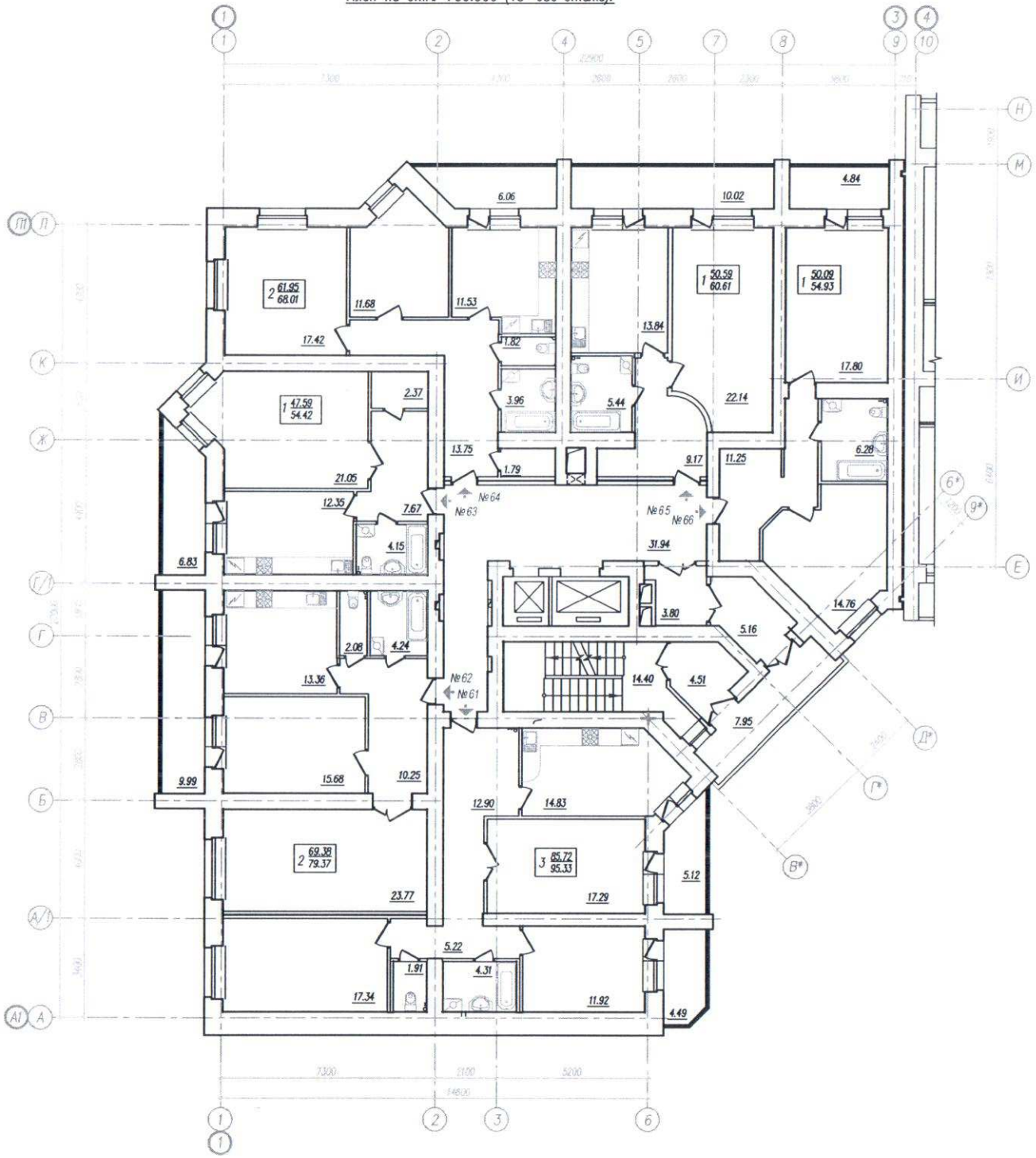

Компановочная схема.

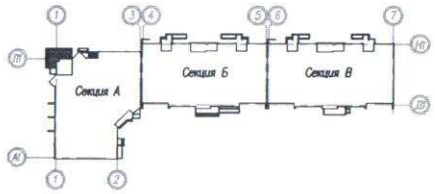

Условные обозначения:

Кол-во жилых комнат – 2 69.38/79.37 – Площадь квартиры (Отапливаемая)
– Общая площадь кв-ры (включая площ.лоджий балкона с коэффициентом –1,0)

Генеральный директор ООО "Запад"

Общество с ограниченной ответственностью "Запад" Россия, Самарская обл., Волжский р-н

Изм.	Кол.уч.	Лист	N док.	Подпись	Дата	146 / 2012 –АР.1 –1		
						Жилая застройка в границах улиц Арцибушевской, Вилоновской, Буянова. Рабочая в Ленинском районе города Самары.		
Г И П		Камалетдинов				Многоэтажный жилой дом со встроенными нежилыми помещениями (дом N1 по генплану). Секция А.	Стадия: Р	Лист: 18 / Листов:
Н. контр.		Бакозова						
Вед.архит.		Бойкова				План 13 этажа	ЗАО "Адель" г. Самара	

План на отм.+42.300 (14 этажа).

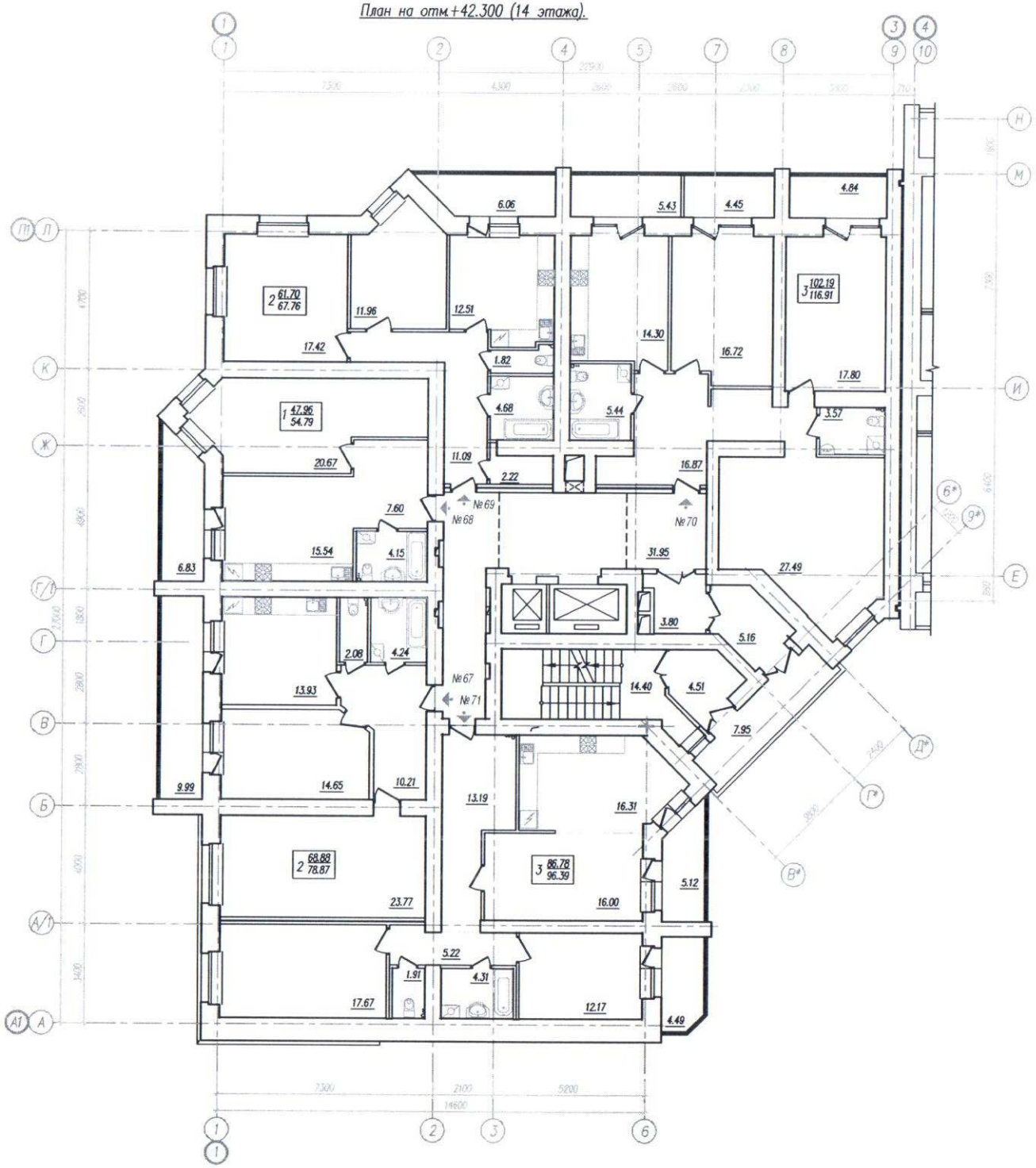

Компановочная схема.

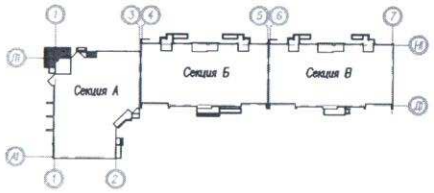

Условные обозначения:

Кол-во жилых комнат – 1 $\frac{47.59}{54.42}$

– Площадь квартиры (Отапливаемая)

– Общая площадь кв-ры (вкл.площ.лоджий, балкона с коэффициентом –1,0)

Генеральный директор ООО "Запад"

Российская Федерация, Самарская обл., Волжский р-н, Общество с ограниченной ответственностью "Запад"

Изм.	Кол.уч.	Лист	N док.	Подпись	Дата	146 / 2012 –АР.1 –1			
						Жилая застройка в границах улиц Арцыбушевской, Вилоновской, Буянова, Рабочая в Ленинском районе города Самары.			
Г И П		Камалетдинов				Многоэтажный жилой дом со встроенными нежилыми помещениями (дом N1 по генплану). Секция А.	Стадия	Лист	Листов
Н. контр.		Ваказова					Р	19	
Вед.архит.		Бойкова				План на 14 этажа	ЗАО "Адель" г. Самара		

План на отм. +45.300 (15 этажа).

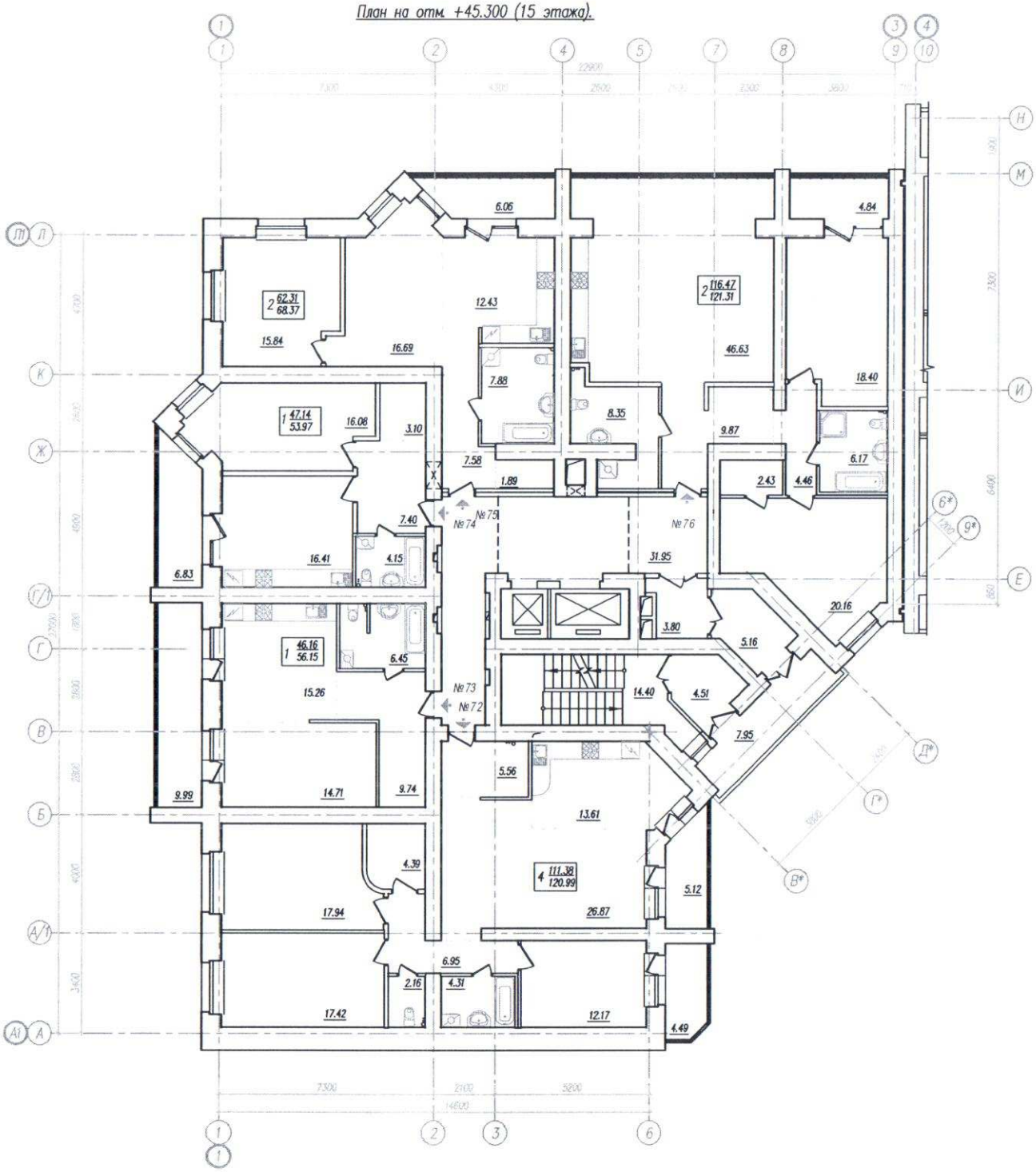

Компановочная схема.

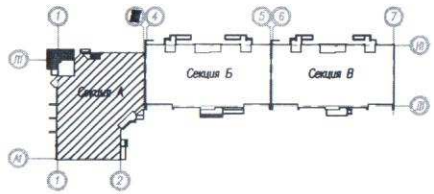

Условные обозначения:

Кол-во жилых комнат – 2 69.38 / 79.37
- Площадь квартиры (Отапливаемая)
- Общая площадь кв-ры (включая площ.лоджий, балкона с коэффициентом –1,0)

Генеральный директор ООО "Запад"

Общество с ограниченной ответственностью "Запад" Россия, Самарская обл., Волжский р-н

Изм.	Кол.уч.	Лист	N док.	Подпись	Дата	146 / 2012 –АР.1 –1		
						Жилая застройка в границах улиц Арцибушевской, Вилоновской, Буянова, Рабочая в Ленинском районе города Самары.		
Г И П		Камалетдинов				Многоэтажный жилой дом со встроенными нежилыми помещениями (дом N1 по генплану). Секция А.	Стадия	Лист	Листов
Н. контр.		Ваказова					Р	20	
Вед.архит.		Бойкова				План 15 этажа	ЗАО "Адель" г. Самара		

План подвала

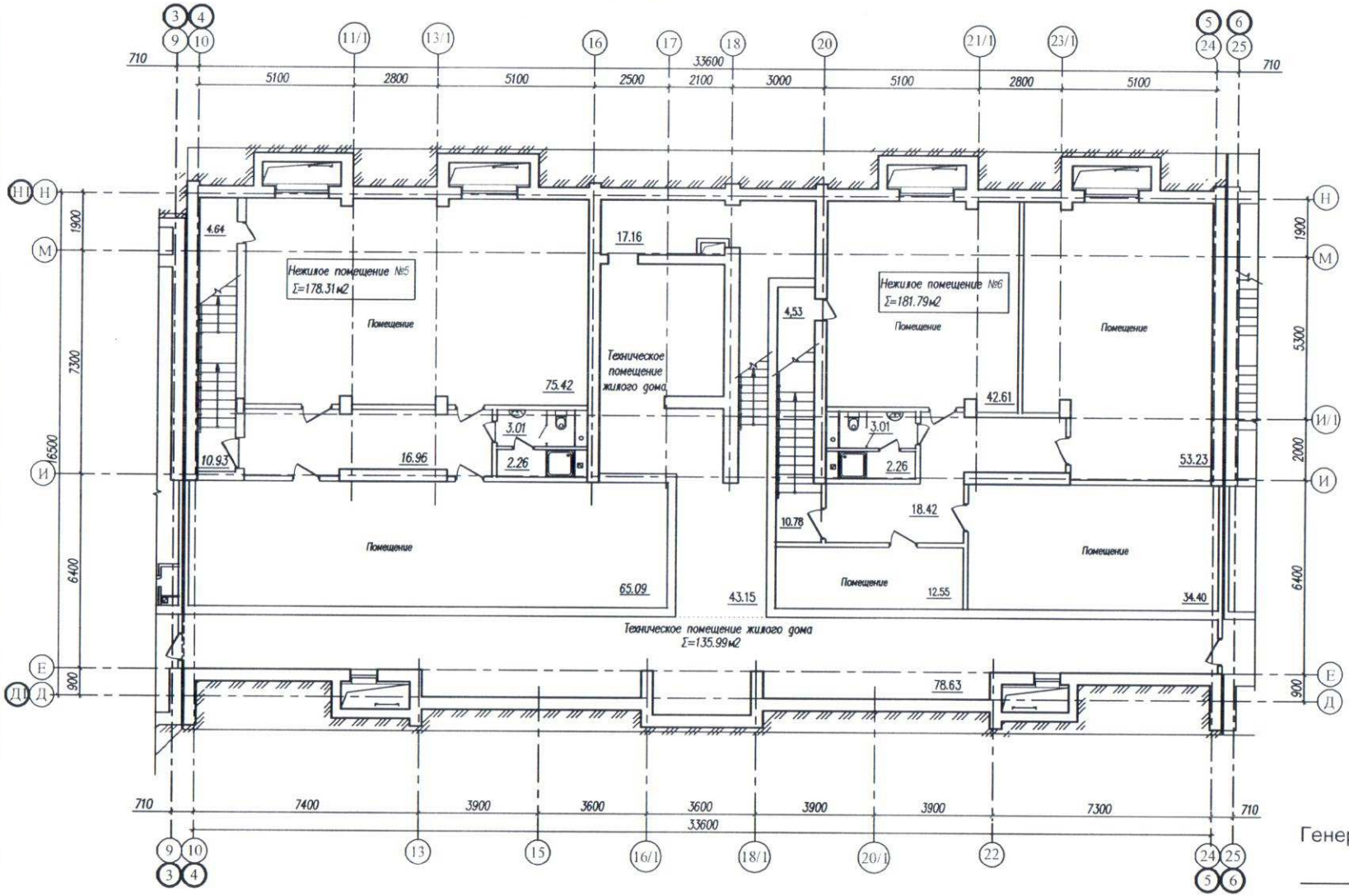

Генеральный директор ООО "Запад"

Компановочная схема

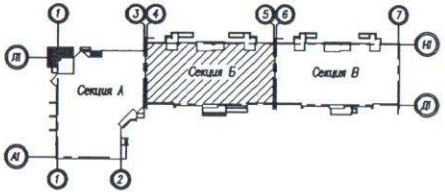

Изм.	Кол.уч.	Лист	Nдок.	Подпись	Дата	146 / 2012 -АР.1 -2			
						Жилая застройка в границах улиц Арцыбушевской, Вилоновской, Буянова, Рабочей в Ленинском районе города Самары.			
Г И П		Камаветдинов				Многоэтажный жилой дом со встроенными нежилыми помещениями (дом N1 по генплану). Секция Б.	Стадия	Лист	Листов
Н. контр.		Ваказова					Р	4	
Вед.архит.		Бойкова				План подвала	ЗАО "Адель" г. Самара		

План 1 этажа

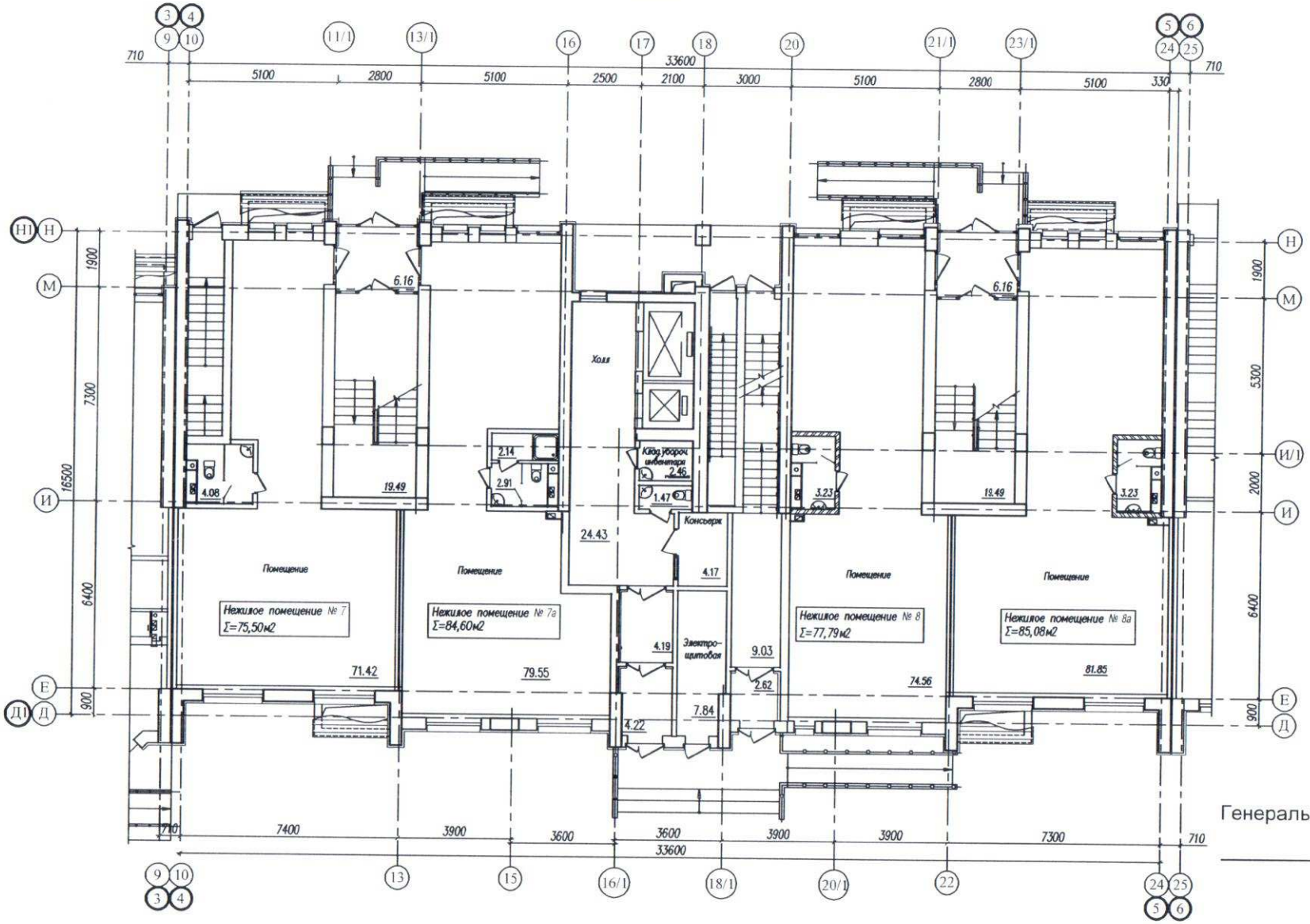

Генеральный директор ООО "Запад"

Общество с ограниченной ответственностью "Запад"

Компановочная схема

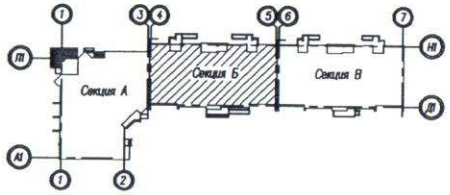

						146 / 2012 -АР.1 -2			
Изм.	Кол.уч.	Лист	N док.	Подпись	Дата	Жилая застройка в границах улиц Арцибушевской, Вилоновской, Буянова, Рабочей в Ленинском районе города Самары.			
Г И П		Камаевтинов				Многоэтажный жилой дом со встроенными нежилыми помещениями (дом N1 по генплану). Секция Б.	Стадия	Лист	Листов
Н. контр.		Ваказова					Р	5	
Вед. архит.		Бойкова				План 1этажа	ЗАО "Адель" г. Самара		

План 2 этажа

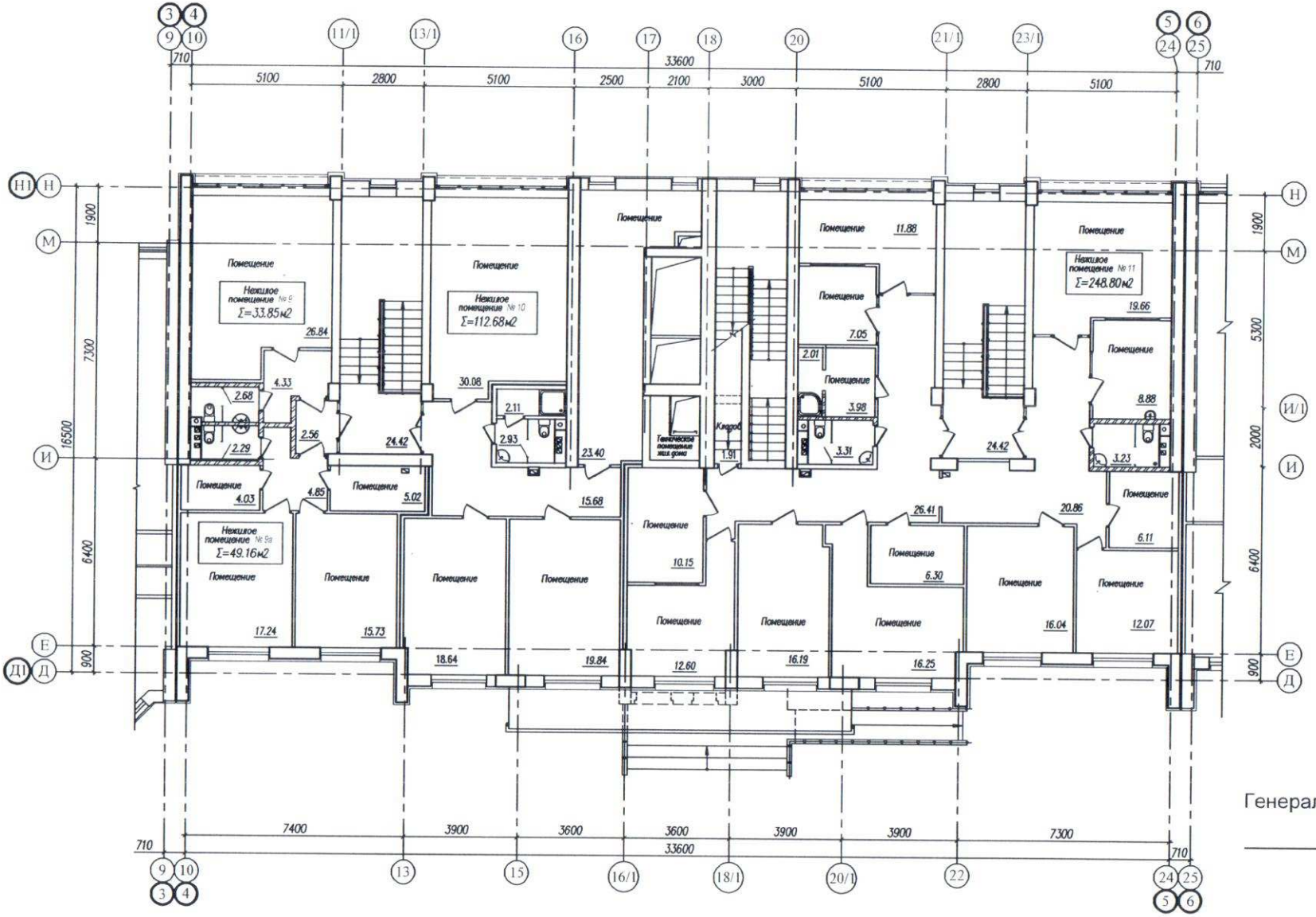

Генеральный директор ООО "Запад"

Общество с ограниченной ответственностью "Запад" г. Самара, Самарская обл., Волжский р-н

Компановочная схема

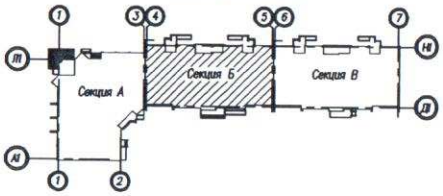

						146 / 2012 -АР.1 -2			
Изм.	Кол.уч.	Лист	Nдок.	Подпись	Дата	Жилая застройка в границах улиц Арцыбушевской, Вилоновской, Буянова, Рабочей в Ленинском районе города Самары			
Г И П		Камалетдинов				Многоэтажный жилой дом со встроенными нежилыми помещениями (дом N1 по генплану). Секция Б.	Стадия	Лист	Листов
Н. контр.		Вакозова					Р	6	
Вед. архит.		Бойкова				План 2 этажа	ЗАО "Адель" г. Самара		

План на отм. +9.300 (3 этаж).

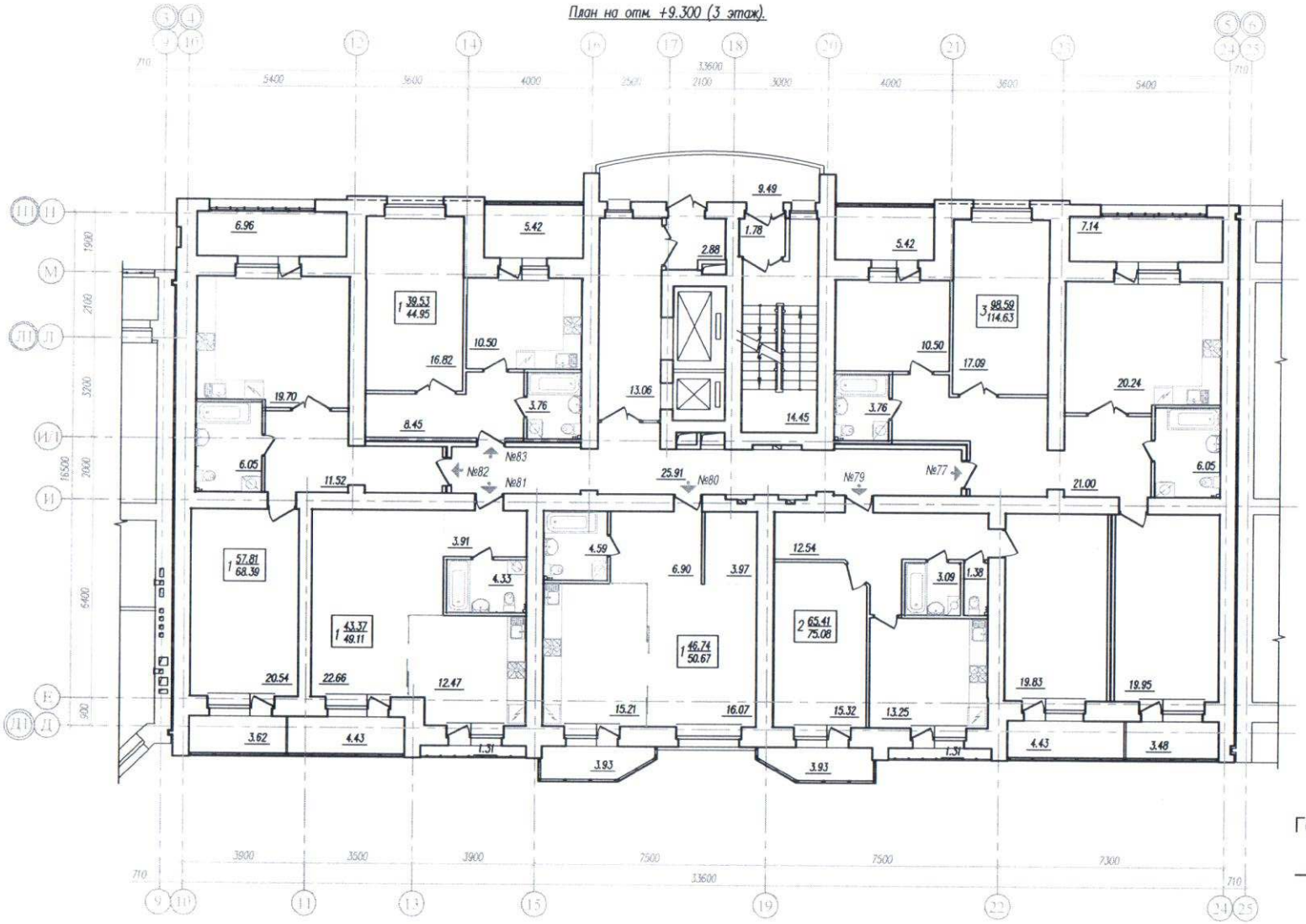

Компановочная схема

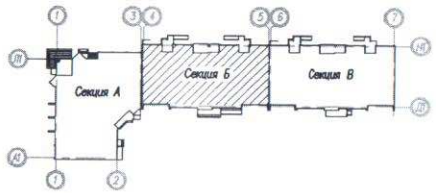

Генеральный директор ООО "Запад"

Условные обозначения:

Кол-во жилых комнат – $2\ \frac{69.38}{79.37}$
- Площадь квартиры (Отапливаемая)
- Общая площадь кв-ры (включая площ.лоджий, балкона с коэффициентом –1,0)

						146 / 2012 –АР.1 –2			
Изм.	Кол.уч.	Лист	N док.	Подпись	Дата	Жилая застройка в границах улиц Оренбургской, Вилоновской, Буянова, Рабочей в Ленинском районе города Самары.			
Г И П		Комаветдинов				Многоэтажный жилой дом со встроенными нежилыми помещениями (дом N1 по генплану). Секция Б.	Стадия	Лист	Листов
Н. контр.		Ваказова					Р	8	
Вед.архит.		Бодкова				План 3 этажа	ЗАО "Адель" г. Самара		

План на отм. +12.300 (4 этаж).

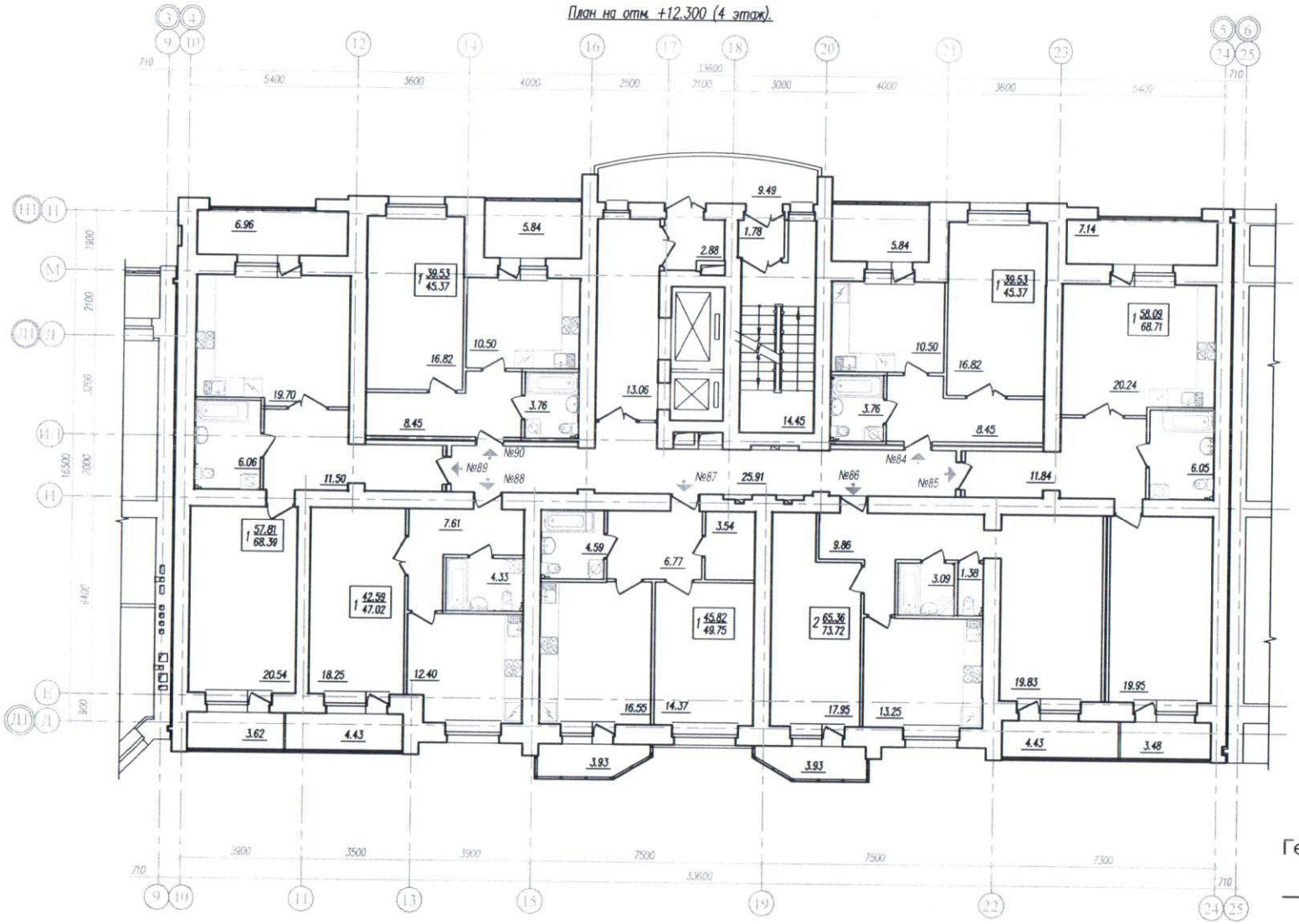

Компановочная схема

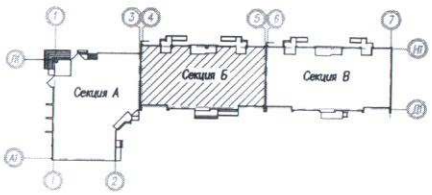

Генеральный директор ООО "Запад"

Условные обозначения:

Кол-во жилых комнат – $2\ \frac{69.38}{79.37}$ – Площадь квартиры (Отапливаемая)
– Общая площадь кв-ры (вкл. площ. лоджий, балкона с коэффициентом –1,0)

Изм.	Кол.уч.	Лист	Nдок.	Подпись	Дата	146 / 2012 –АР.1 –2
						Жилая застройка в границах улиц Арцибушевской, Вилоновской, Буянова, Рабочей в Ленинском районе города Самары.
Г И П		Камалетдинов				Многоэтажный жилой дом со встроенными нежилыми помещениями (дом N1 по генплану). Секция Б.
Н. контр.		Ваказова				Стадия: Р; Лист: 9; Листов:
Вед.архит.		Бойкова				План 4 этажа
						ЗАО "Адель" г. Самара

План на отм.+15.300 (5 этаж).

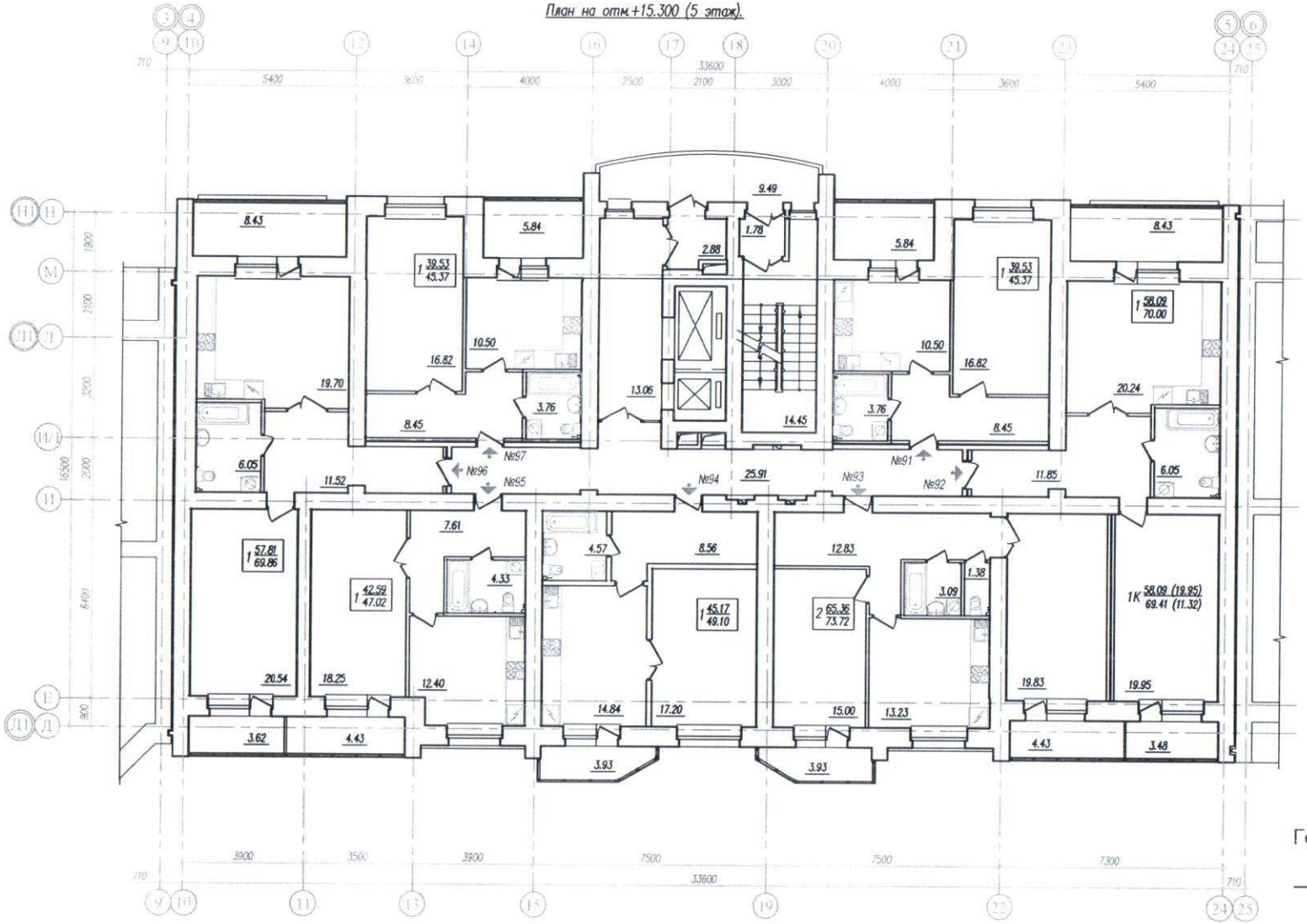

Компановочная схема.

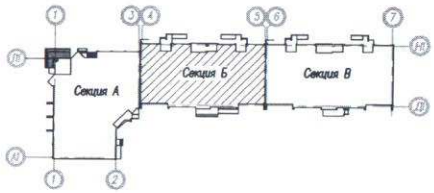

Генеральный директор ООО "Запад"

Общество с ограниченной ответственностью "Запад"

Условные обозначения:

Кол-во жилых комнат – $2\ \frac{69.38}{79.37}$

- Площадь квартиры (Отапливаемая)
- Общая площадь кв-ры (включая площ.лоджий балкона с коэффициентом –1,0)

						146 / 2012 –АР.1 –2			
Изм.	Кол.уч.	Лист	N док.	Подпись	Дата	Жилая застройка в границах улиц Арцибушевской, Вилоновской, Буянова, Рабочей в Ленинском районе города Самары.			
Г И П		Камаветдинов				Многоэтажный жилой дом со встроенными нежилыми помещениями (дом N1 по генплану). Секция Б.	Стадия	Лист	Листов
Н. контр.		Ваказова					Р	10	
Вед.архит.		Бойкова				План 5 этажа	ЗАО "Адель" г. Самара		

План на отм.+18.300 (6 этаж).

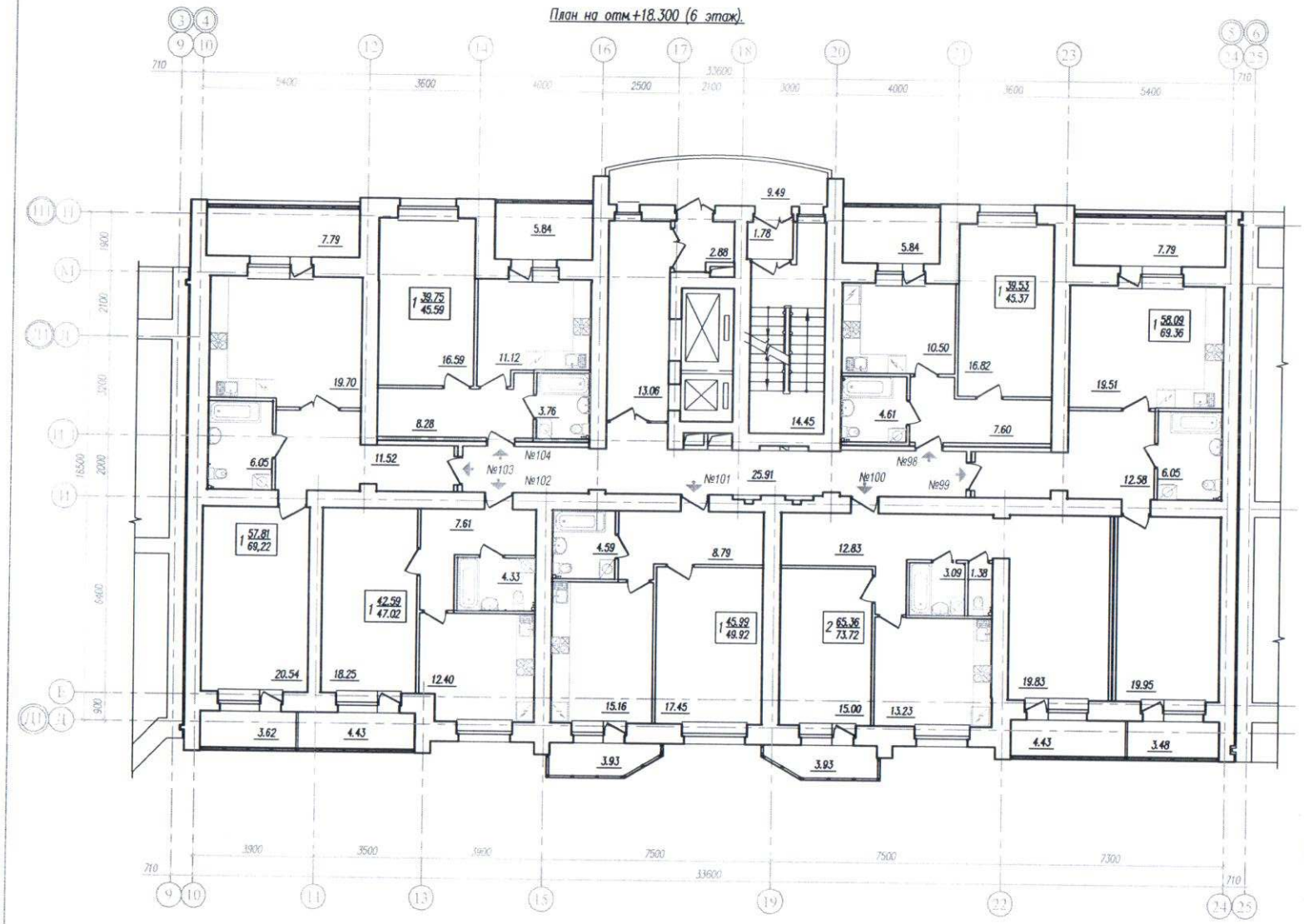

Компановочная схема

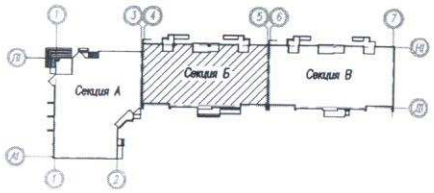

Генеральный директор ООО "Запад"

Условные обозначения:

Кол-во жилых комнат – $2\ \frac{69.38}{79.37}$
- Площадь квартиры (Отапливаемая)
- Общая площадь кв-ры (вкючая площ.лоджий, балкона с коэффициентом –1,0)

						146 / 2012 –АР.1 –2			
Изм.	Кол.уч.	Лист	N док.	Подпись	Дата	Жилая застройка в границах улиц Арцыбушевской, Вилоновской, Буянова, Рабочей в Ленинском районе города Самары.			
Г И П		Камаветдинов				Многоэтажный жилой дом со встроенными нежилыми помещениями (дом N1 по генплану). Секция Б.	Стадия	Лист	Листов
Н. контр.		Ваказова					Р	11	
Вед.архит.		Бойкова				План 6 этажа	ЗАО "Адель" г. Самара		

План на отм. +21.300 (7 этаж).

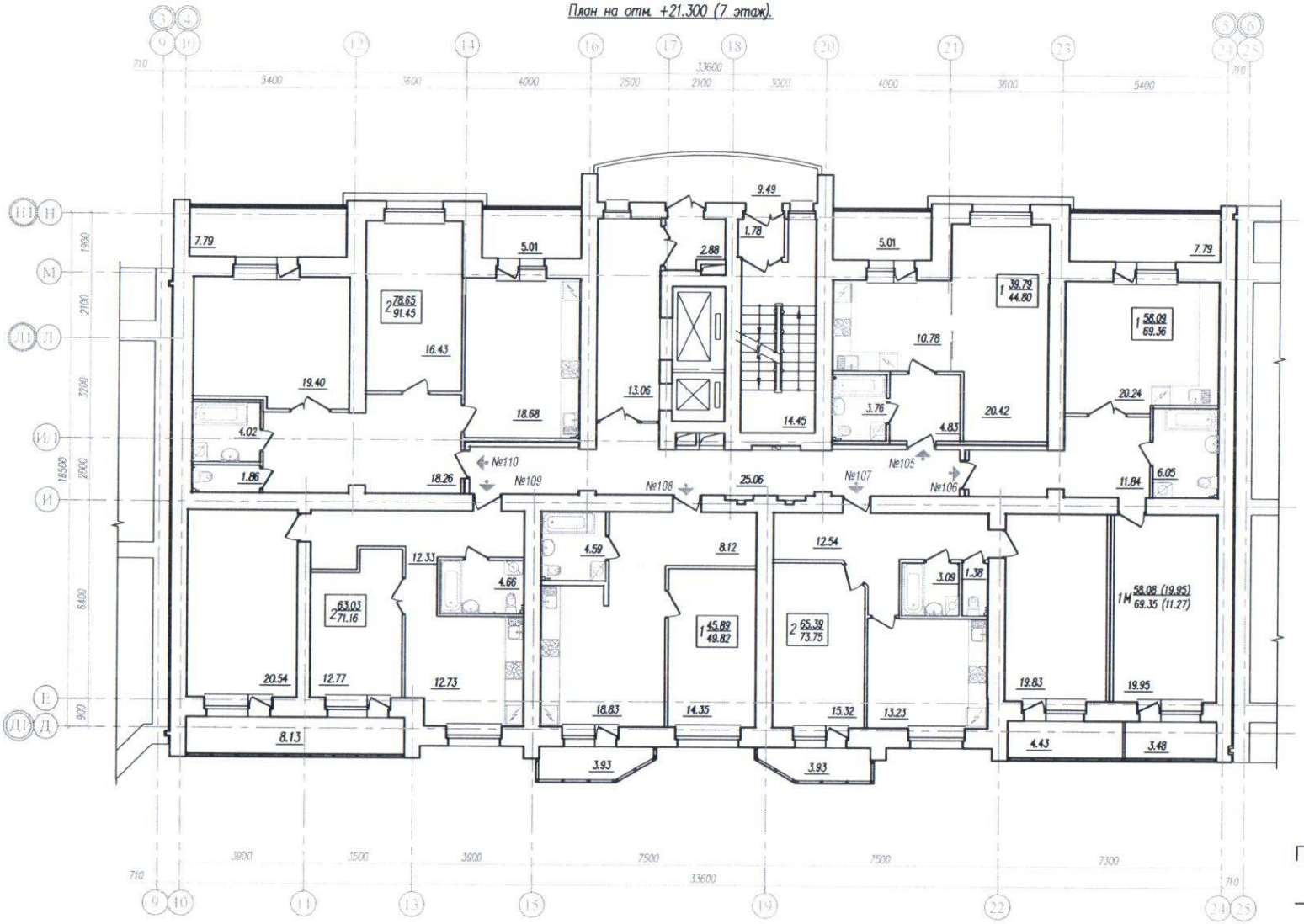

Компановочная схема

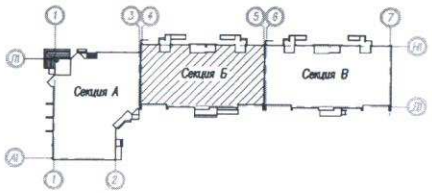

Генеральный директор ООО "Запад"

Условные обозначения

Кол-во жилых комнат – $2\ \frac{69.38}{79.37}$ – Площадь квартиры (Отапливаемая)
– Общая площадь кв-ры (включая площ.лоджий, балкона с коэффициентом –1,0)

						146 / 2012 –АР.1 –2			
Изм.	Кол.уч.	Лист	N док.	Подпись	Дата	Жилая застройка в границах улиц Арцибушевской, Вилоновской, Буянова, Рабочей в Ленинском районе города Самары.			
Г И П		Камаветдинов				Многоэтажный жилой дом со встроенными нежилыми помещениями (дом N1 по генплану). Секция Б.	Стадия	Лист	Листов
Н. контр.		Ваказова					Р	12	
Вед.архит.		Бодкова				План 7 этажа	ЗАО "Адель" г. Самара		

План на отм. +24.300 (8 этаж).

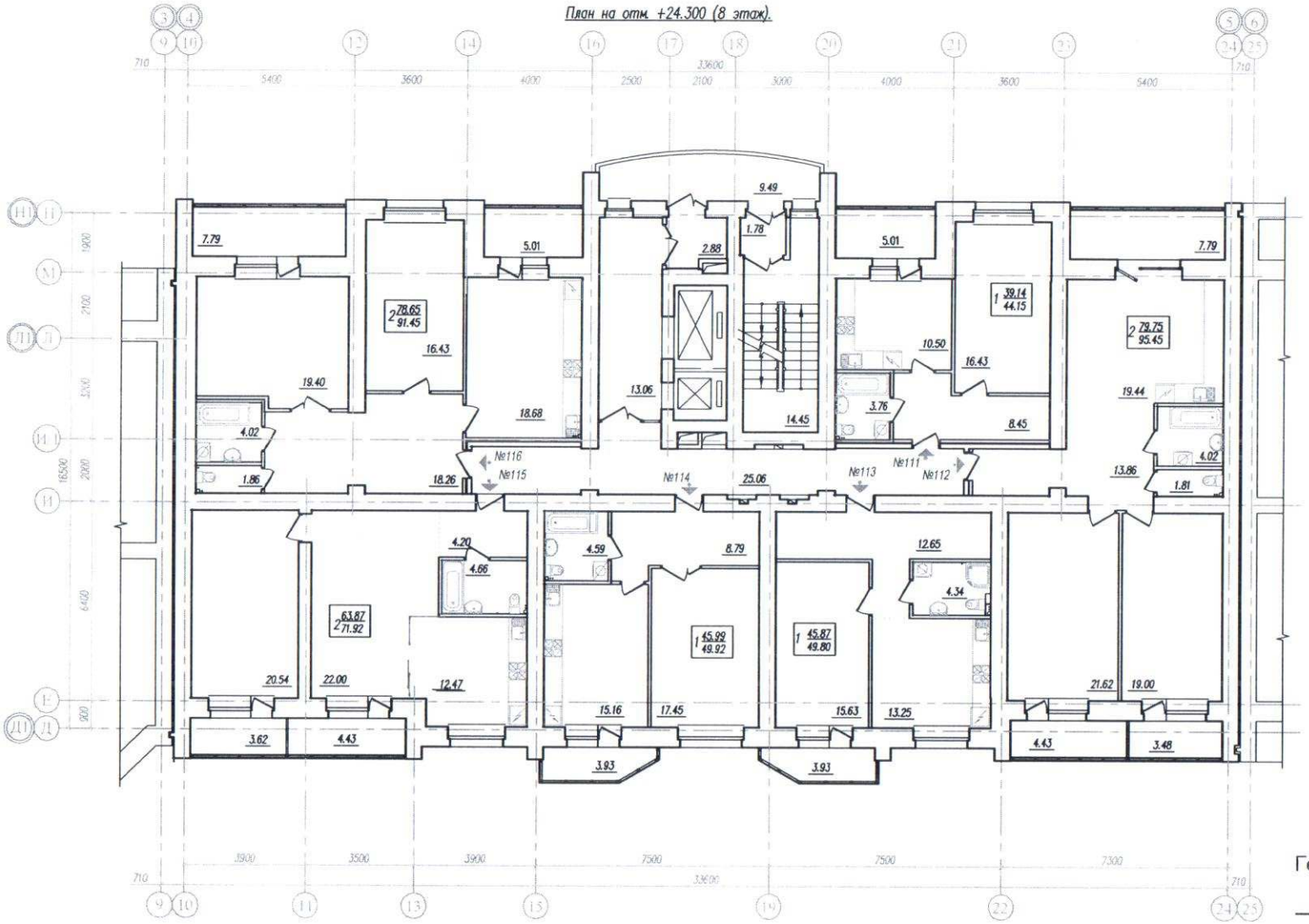

Компановочная схема

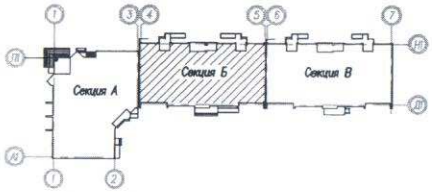

Генеральный директор ООО "Запад"

Условные обозначения:

Кол-во жилых комнат – $2\ \frac{69.38}{79.37}$ – Площадь квартиры (Отапливаемая)
– Общая площадь кв-ры (включая площ.лоджий, балкона с коэффициентом –1,0)

						146 / 2012 –АР.1 –2			
Изм.	Кол.уч.	Лист	N док.	Подпись	Дата	Жилая застройка в границах улиц Арцыбушевской, Вилоновской, Буянова, Рабочей в Ленинском районе города Самары.			
Г И П		Комаветдинов				Многоэтажный жилой дом со встроенными нежилыми помещениями (дом N1 по генплану). Секция Б.	Стадия	Лист	Листов
Н. контр.		Ваказова					Р	13	
Вед.архит.		Бодкова				План 8 этажа	ЗАО "Адель" г. Самара		

План на отм. +27.300 (9 этаж).

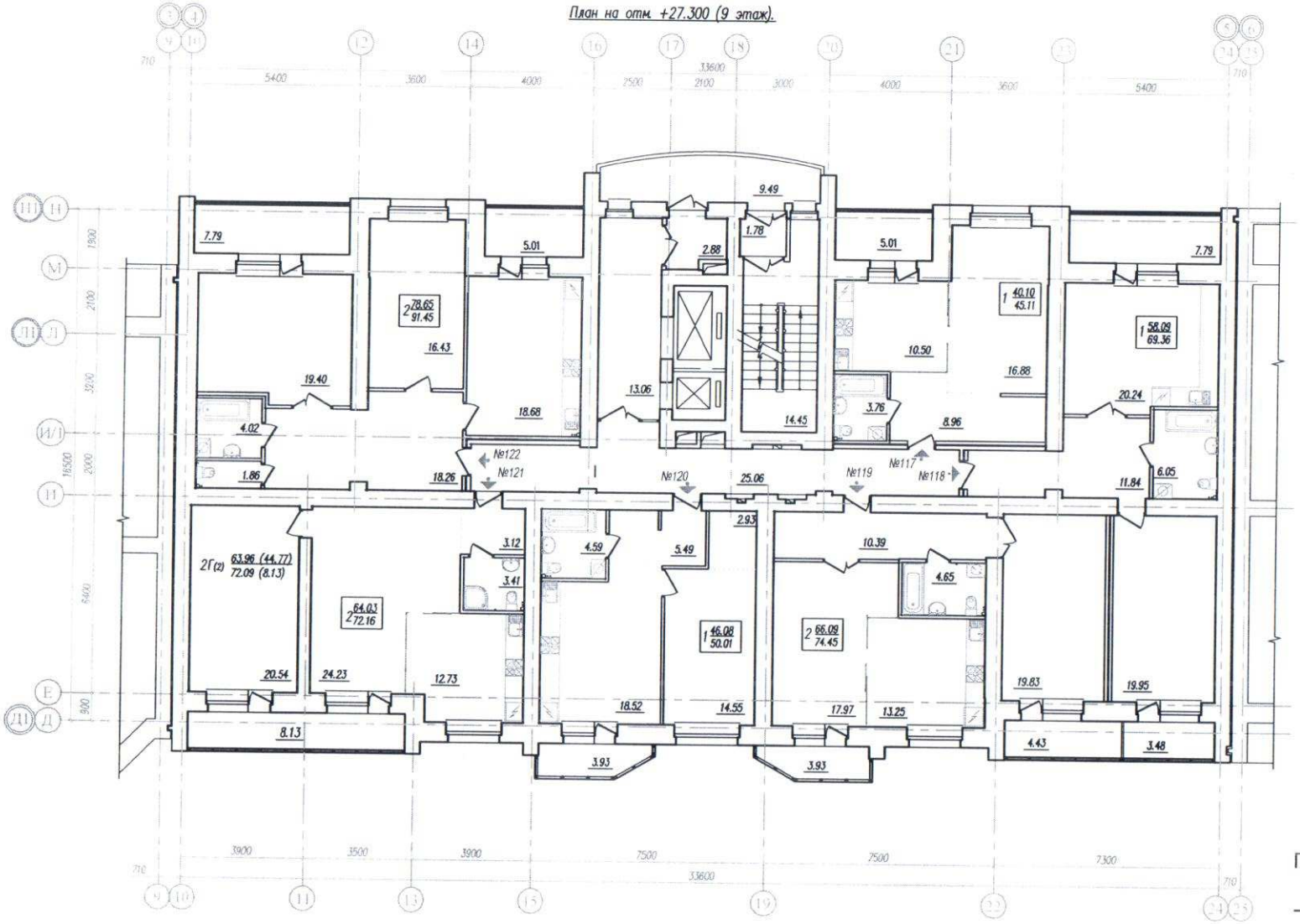

Компановочная схема.

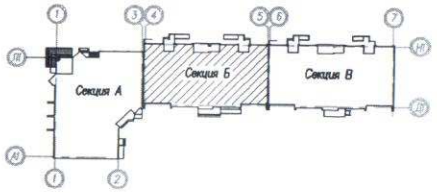

Генеральный директор ООО "Запад"

"Запад"

Условные обозначения:

Кол-во жилых комнат – $2\ \frac{69.38}{79.37}$

- Площадь квартиры (Отапливаемая)
- Общая площадь кв-ры (включая площ.лоджий, балкона с коэффициентом –1,0)

						146 / 2012 –АР.1 –2			
Изм.	Кол.уч.	Лист	N док.	Подпись	Дата	Жилая застройка в границах улиц Арцибушевской, Вилоновской, Буянова, Рабочей в Ленинском районе города Самары.			
Г И П		Камаветдинов				Многоэтажный жилой дом со встроенными нежилыми помещениями (дом N1 по генплану). Секция Б.	Стадия	Лист	Листов
Н. контр.		Ваказова					Р	14	
Вед.архит.		Бойкова				План 9 этажа	ЗАО "Адель" г. Самара		

План на отм. +30.300 (10 этаж).

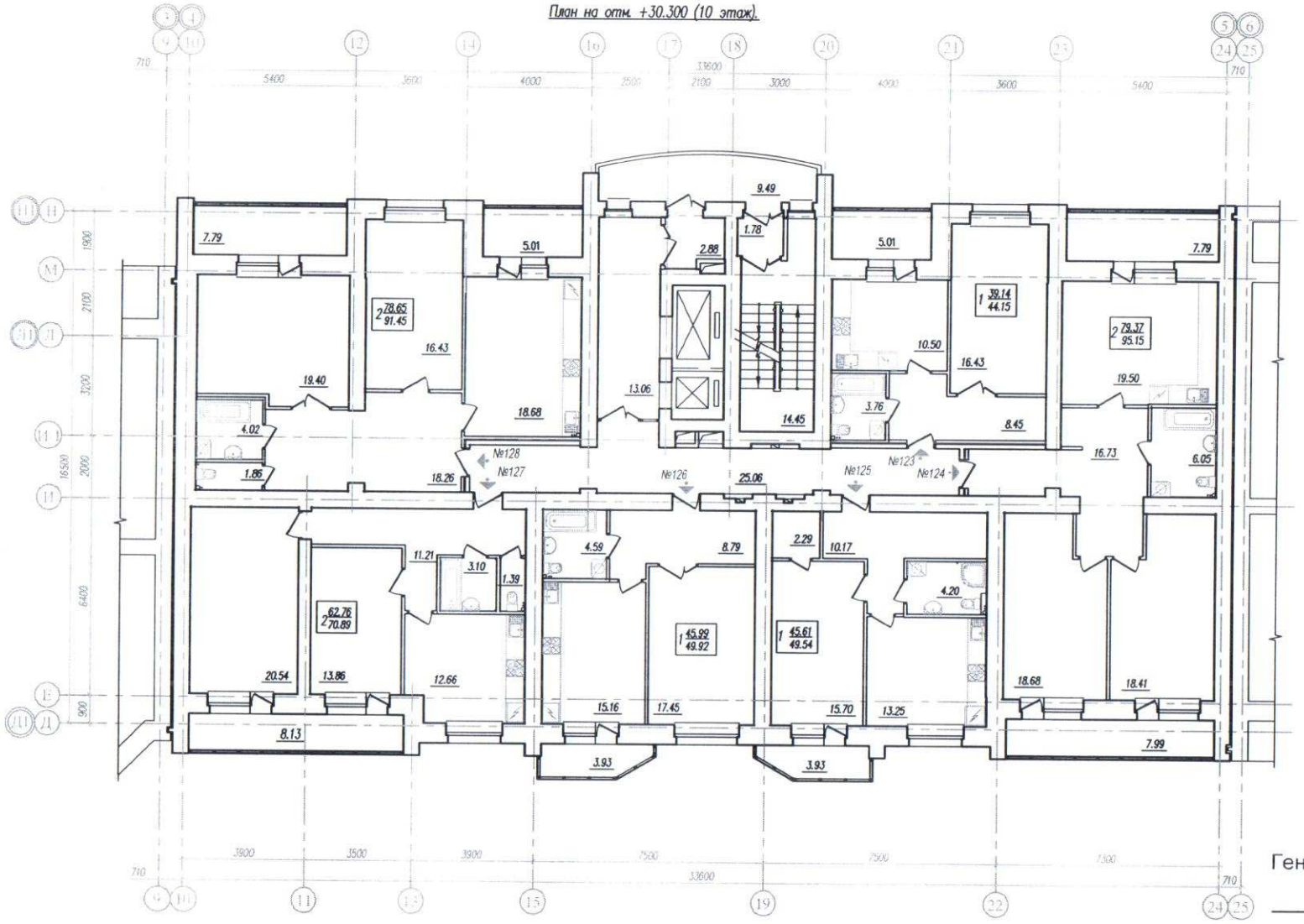

Компановочная схема

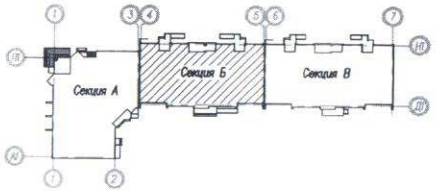

Генеральный директор ООО "Запад"

"Запад"

Условные обозначения:

Кол-во жилых комнат – $2\,\frac{69.38}{79.37}$

– Площадь квартиры (Отапливаемая)

– Общая площадь кв-ры (включая площ. лоджий, балкона с коэффициентом –1,0)

						146 / 2012 –АР.1 –2			
Изм.	Кол.уч.	Лист	Nдок.	Подпись	Дата	Жилая застройка в границах улиц Арцыбушевской, Вилоновской, Буянова, Рабочей в Ленинском районе города Самары.			
Г И П		Камалетдинов				Многоэтажный жилой дом со встроенными нежилыми помещениями (дом N1 по генплану). Секция Б.	Стадия	Лист	Листов
Н. контр.		Ваказова					Р	15	
Вед.архит.		Бойкова				План 10 этажа	ЗАО "Адель" г. Самара		

План на отм. +33.300 (11 этаж).

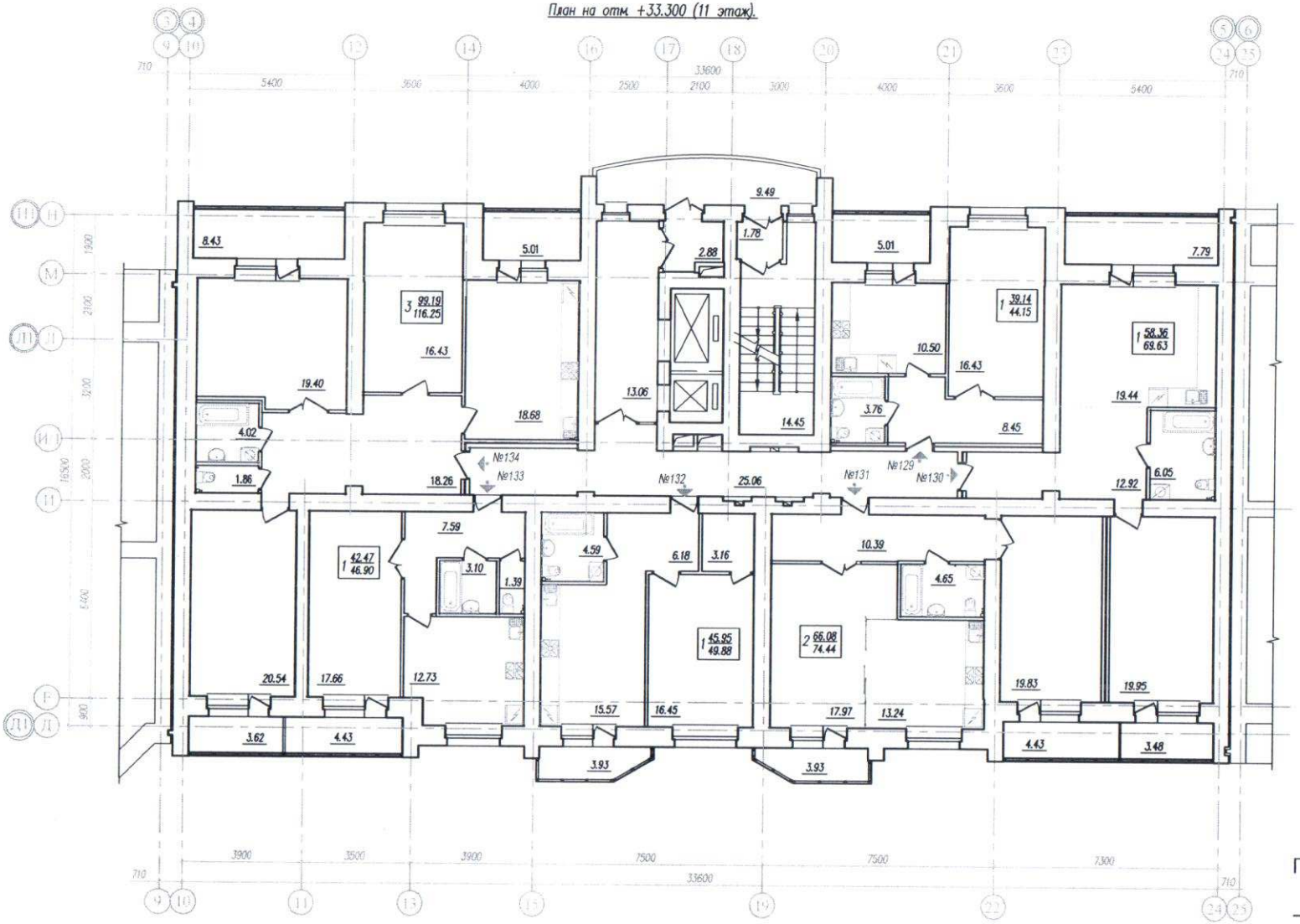

Компановочная схема.

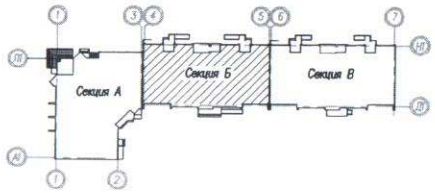

Генеральный директор ООО "Запад"

Условные обозначения:

Кол-во жилых комнат – 2 69.38 / 79.37
- Площадь квартиры (Отапливаемая)
- Общая площадь кв-ры (включая площ.лоджий, балкона с коэффициентом –1,0)

						146 / 2012 –АР.1 –2			
Изм.	Кол.уч.	Лист	N док.	Подпись	Дата	Жилая застройка в границах улиц Арцибушевской, Вилоновской, Буянова, Рабочей в Ленинском районе города Самары.			
Г И П		Камаветдинов				Многоэтажный жилой дом со встроенными нежилыми помещениями (дом N1 по генплану). Секция Б.	Стадия	Лист	Листов
Н. контр.		Ваказова					Р	16	
Вед.архит.		Бодкова				План 11 этажа	ЗАО "Адель" г. Самара		

План на отм. +36.300 (12 этаж).

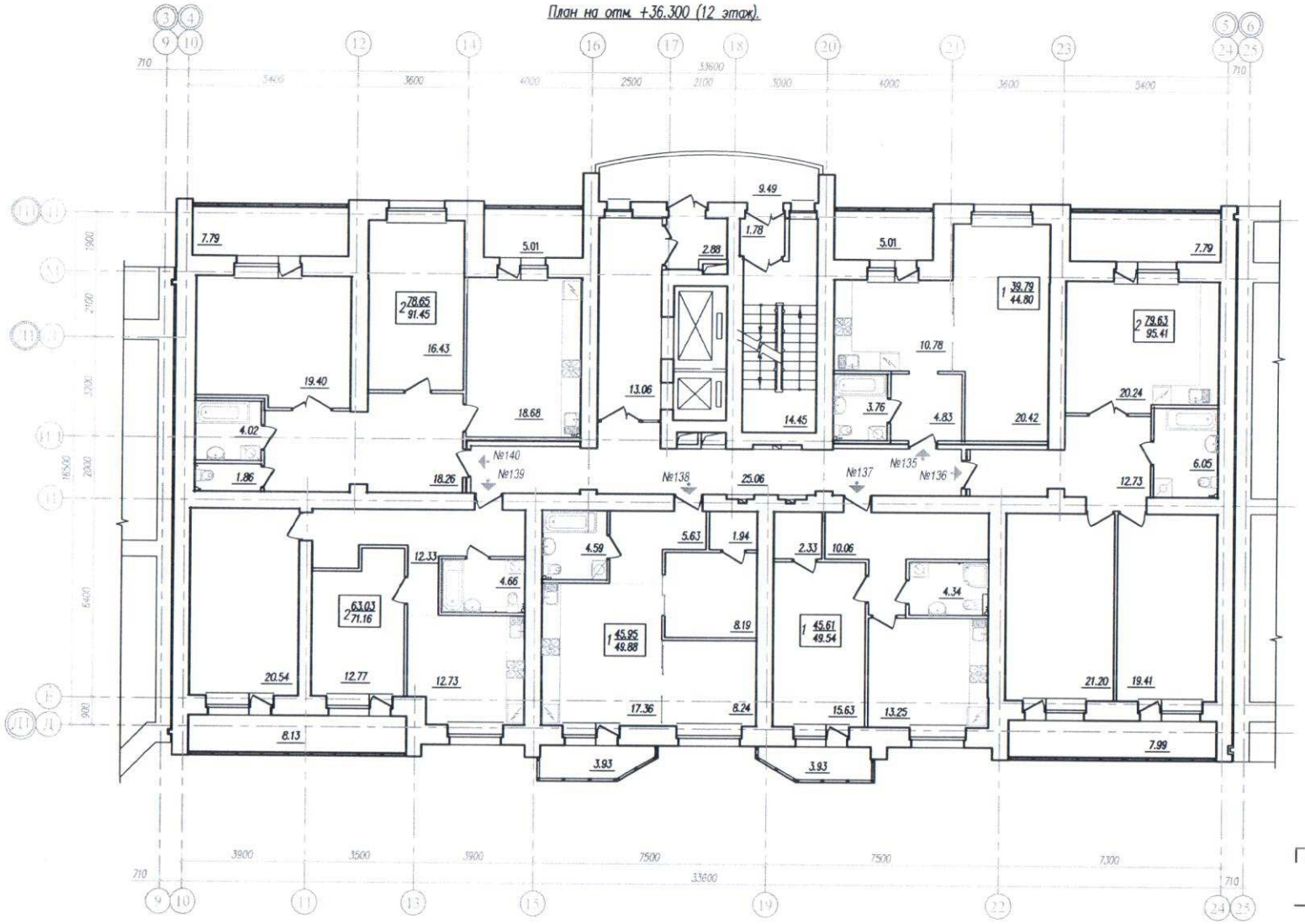

Компановочная схема.

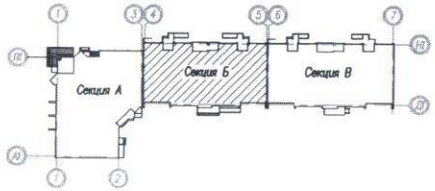

Генеральный директор ООО "Запад"

Условные обозначения:

Кол-во жилых комнат – $2\ \frac{69.38}{79.37}$

- Площадь квартиры (Отапливаемая)
- Общая площадь кв-ры (включая площ. лоджий, балкона с коэффициентом –1,0)

						146 / 2012 –АР.1 –2
Изм.	Кол.уч.	Лист	N док.	Подпись	Дата	Жилая застройка в границах улиц Арцыбушевской, Вилоновской, Буянова, Рабочей в Ленинском районе города Самары.
Г И П		Камалетдинов				Многоэтажный жилой дом со встроенными нежилыми помещениями (дом N1 по генплану). Секция Б. — Стадия: Р; Лист: 17; Листов:
Н. контр.		Ваказова				
Вед.архит.		Бойкова				План 12 этажа — ЗАО "Адель" г. Самара

План на отм. +39.300 (13 этаж)

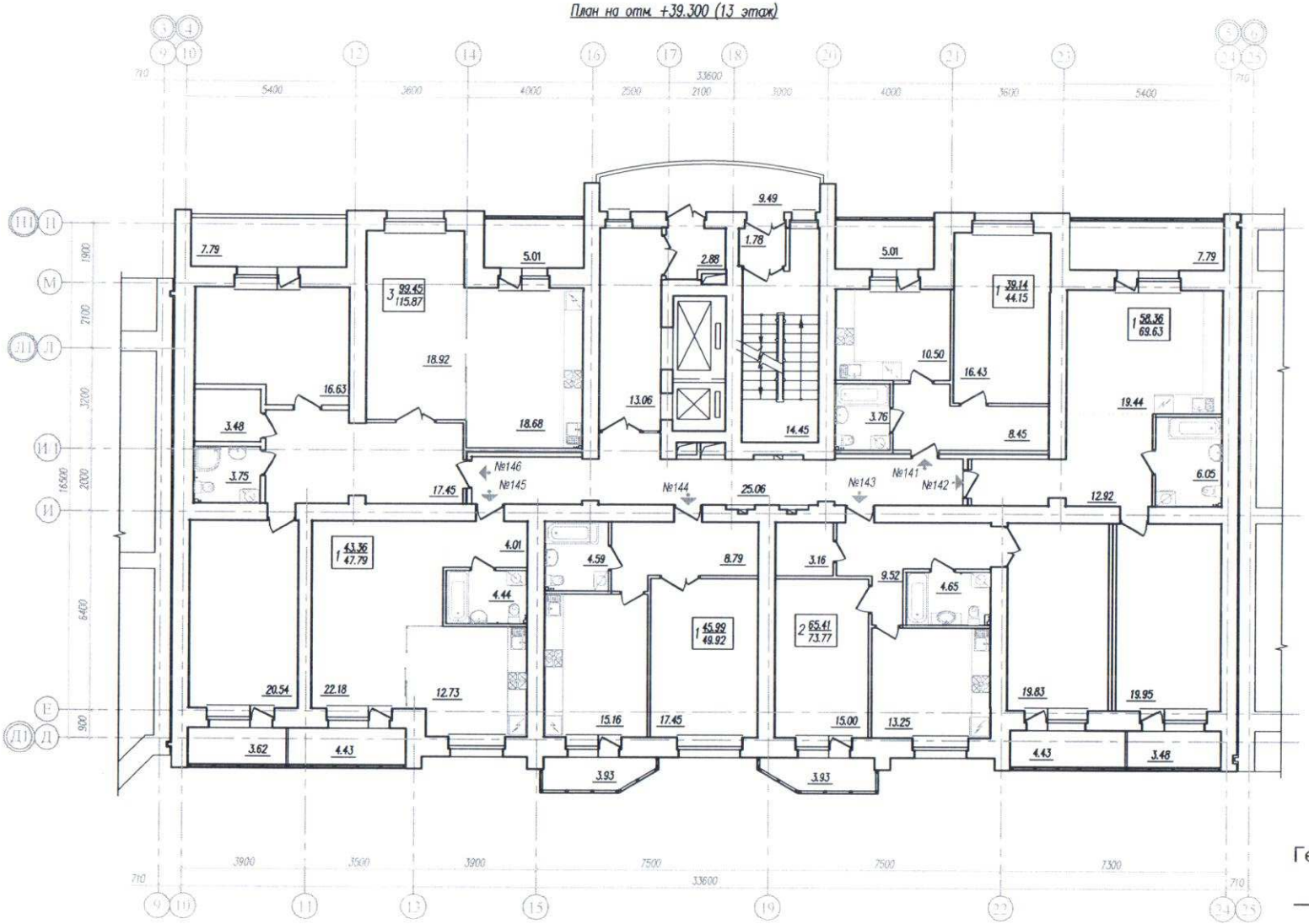

Компановочная схема

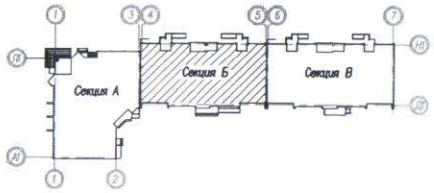

Генеральный директор ООО "Запад"

Условные обозначения:

Кол-во жилых комнат – $2\,\frac{69.38}{79.37}$

- Площадь квартиры (Отапливаемая)
- Общая площадь кв-ры (включая площ.лоджий, балкона с коэффициентом –1,0)

						146 / 2012 –АР.1 –2
Изм.	Кол.уч.	Лист	N док.	Подпись	Дата	Жилая застройка в границах улиц Аршибулиевской, Вилоновской, Буянова, Рабочей в Ленинском районе города Самары.
Г И П	Камалетдинов					Многоэтажный жилой дом со встроенными нежилыми помещениями (дом N1 по генплану). Секция Б.
Н. контр.	Ваказова					Стадия: Р; Лист: 18; Листов:
Вед.архит.	Бойкова					План 13 этажа
						ЗАО "Адель" г. Самара

План на отм. +42.300 (14 этаж)

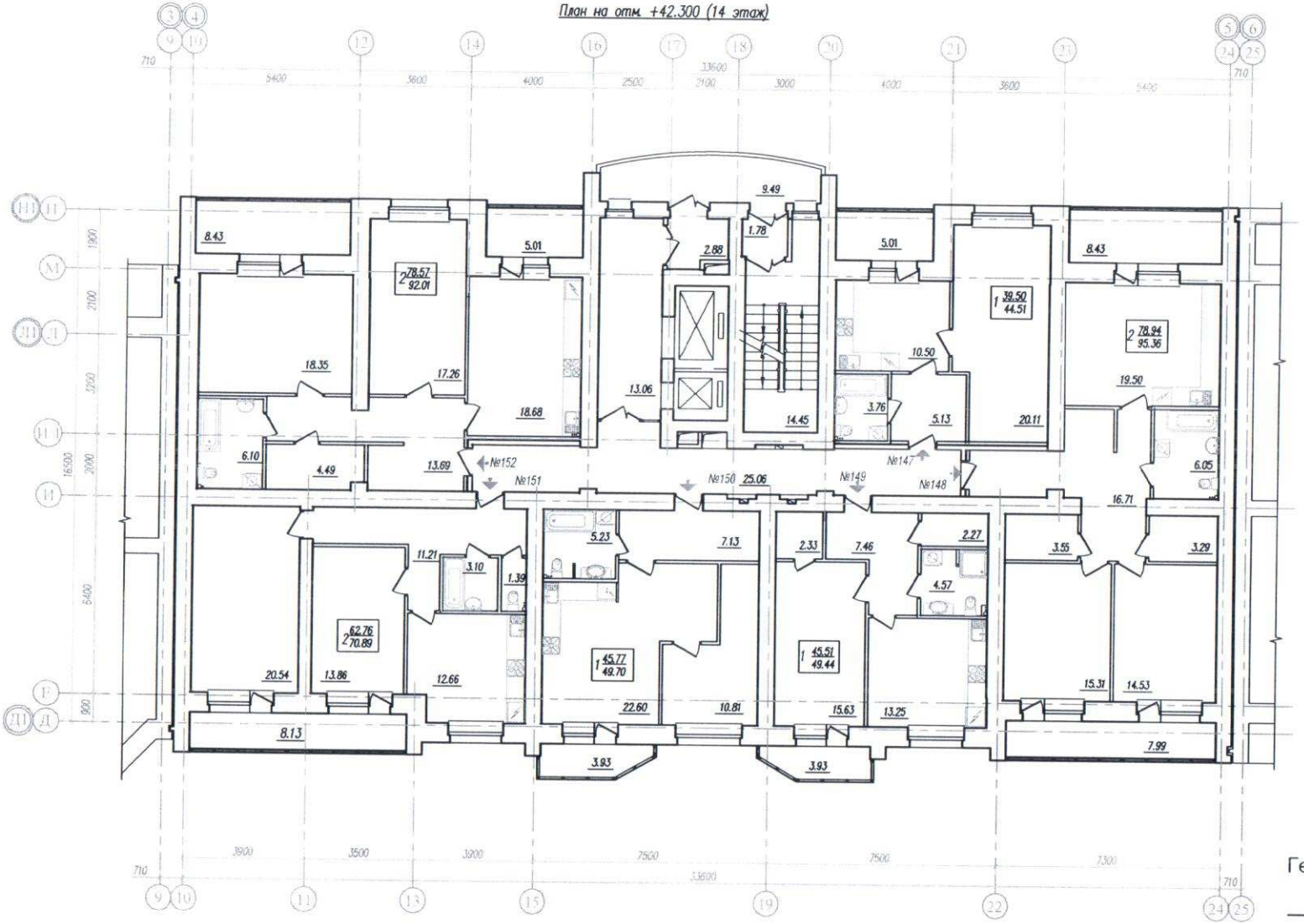

Компановочная схема

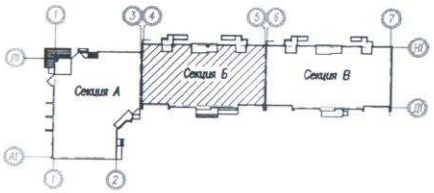

Генеральный директор ООО "Запад"

Условные обозначения:

Кол-во жилых комнат – 2 $\frac{69.38}{79.37}$ – Площадь квартиры (Отапливаемая)
– Общая площадь кв-ры (включая площ.лоджий, балкона с коэффициентом –1,0)

						146 / 2012 –АР.1 –2			
Изм.	Кол.уч.	Лист	N док.	Подпись	Дата	Жилая застройка в границах улиц Аршибушевской, Вилоновской, Буянова, Рабочей в Ленинском районе города Самары.			
Г И П		Камаетдинов				Многоэтажный жилой дом со встроенными нежилыми помещениями (дом N1 по генплану). Секция Б.	Стадия	Лист	Листов
Н. контр.		Ваказова					Р	19	
Вед.архит.		Бойкова				План 14 этажа	ЗАО "Адель" г. Самара		

План на отм. +45.300 (15 этаж).

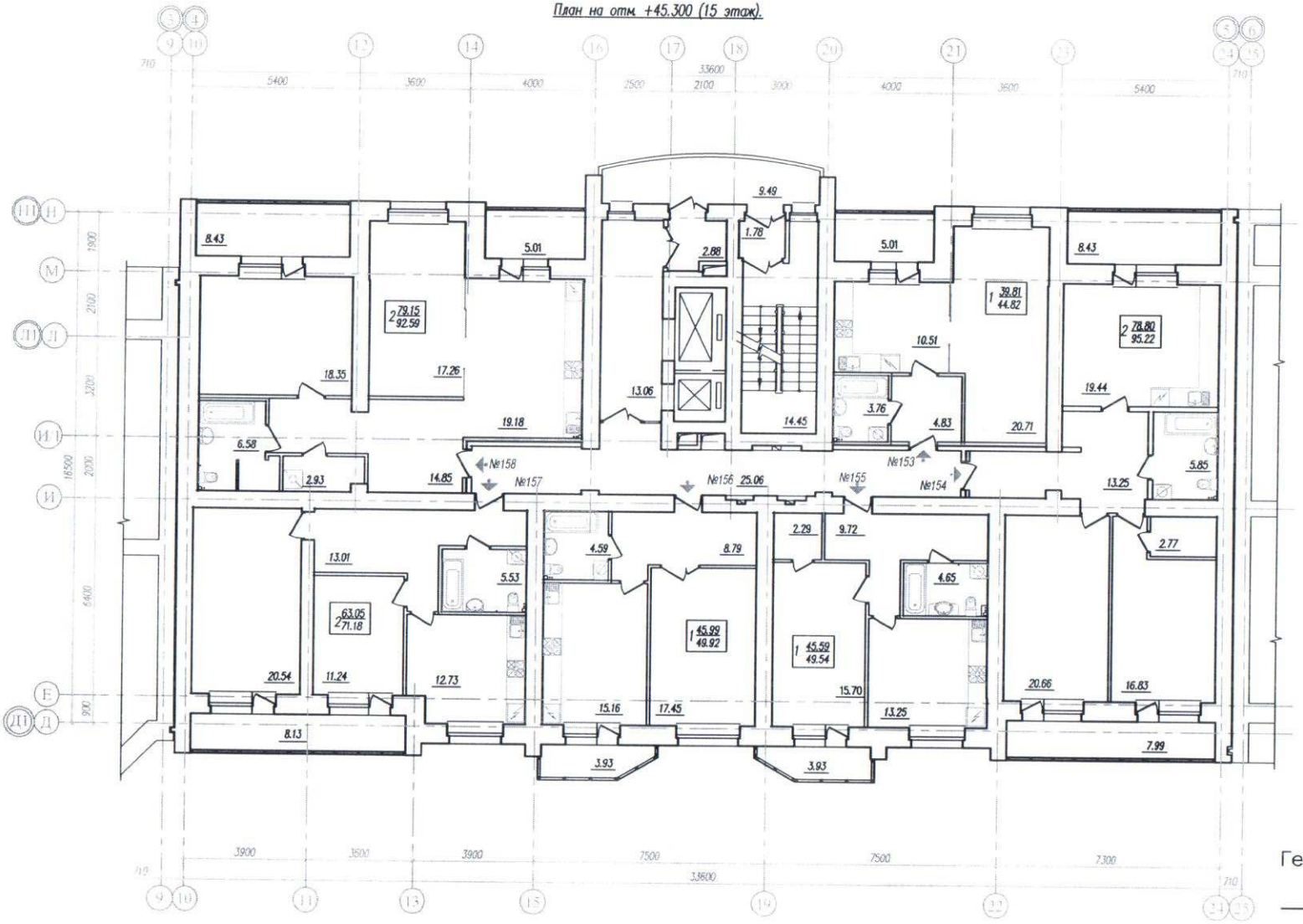

Компановочная схема.

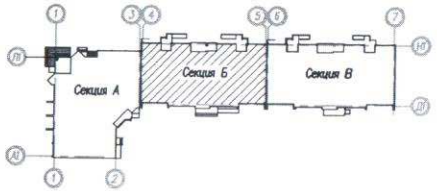

Генеральный директор ООО "Запад"

Общество с ограниченной ответственностью "Запад" Самарская обл., Волжский р-н

Условные обозначения:

Кол-во жилых комнат – $2\,\frac{69.38}{79.37}$
- Площадь квартиры (Отапливаемая)
- Общая площадь кв-ры (включая площ. лоджий, балкона с коэффициентом –1,0)

						146 / 2012 –АР.1 –2			
Изм.	Кол.уч.	Лист	N док.	Подпись	Дата	Жилая застройка в границах улиц Арцибушевской, Вилоновской, Буянова, Рабочей в Ленинском районе города Самары.			
Г И П		Камалетдинов				Многоэтажный жилой дом со встроенными нежилыми помещениями (дом N1 по генплану). Секция Б.	Стадия	Лист	Листов
Н. контр.		Ваказова					Р	20	
Вед. архит.		Бойкова				План 15 этажа	ЗАО "Адель" г. Самара		

План на отм.+48.300 (16 этаж).

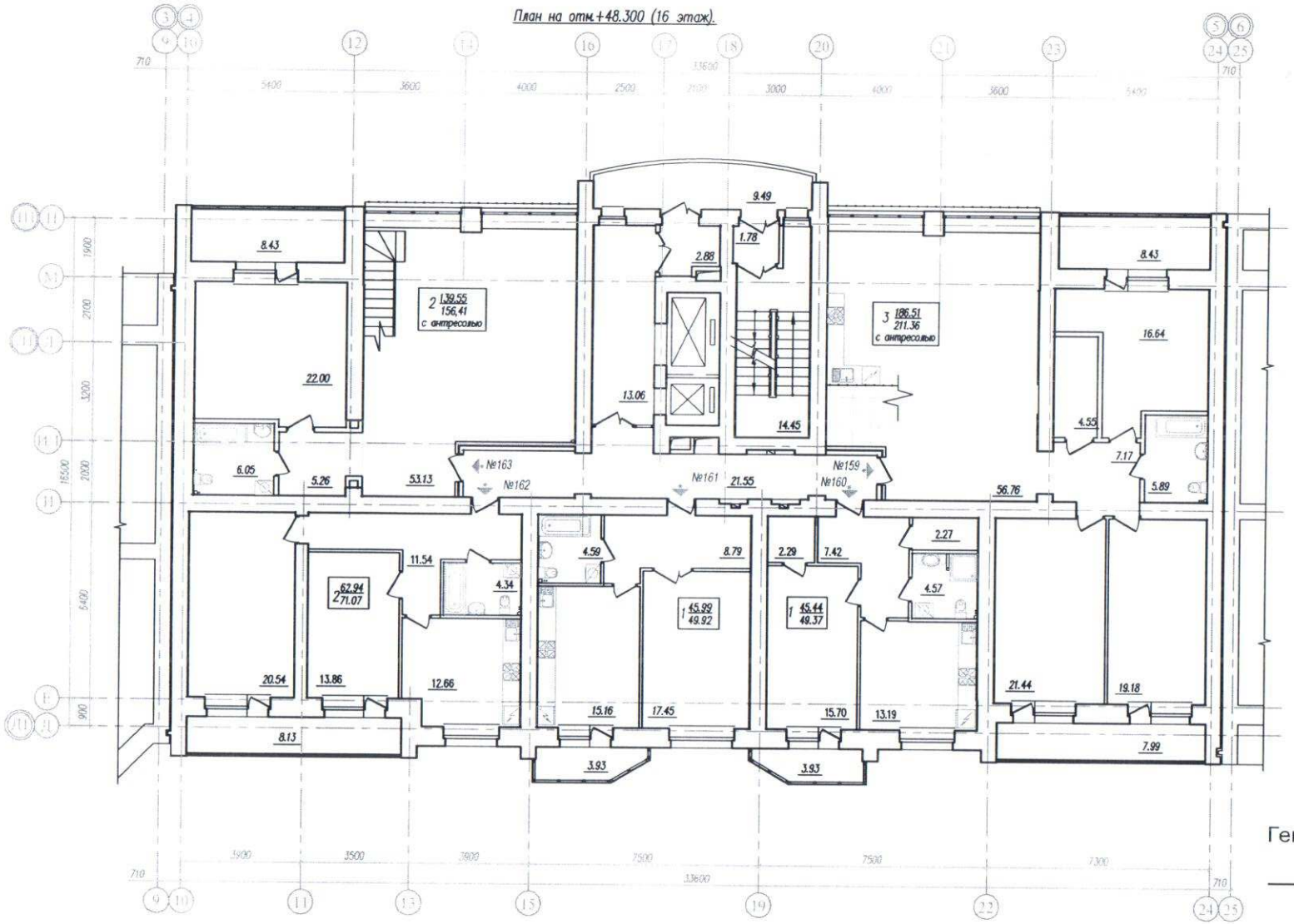

Компановочная схема

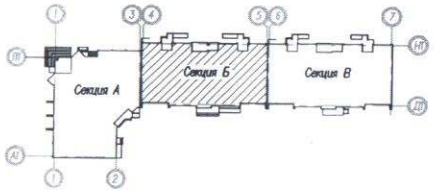

Генеральный директор ООО "Запад"

Условные обозначения

Кол-во жилых комнат – 2 69.38 / 79.37 – Площадь квартиры (Отапливаемая)
– Общая площадь кв-ры (включая площ.лоджий, балкона с коэффициентом -1,0)

						146 / 2012 -АР.1 -2			
Изм.	Кол.уч.	Лист	N док.	Подпись	Дата	Жилая застройка в границах улиц Арцыбушевской, Вивоновской, Буянова, Рабочей в Ленинском районе города Самары			
Г И П		Камалетдинов				Многоэтажный жилой дом со встроенными нежилыми помещениями (дом N1 по генплану). Секция Б.	Стадия	Лист	Листов
Н. контр.		Вахазова					Р	21	
Вед.архит.		Бойкова				План 16 этажа	ЗАО "Адель" г. Самара		

План на отм.+51.300 (17этаж).

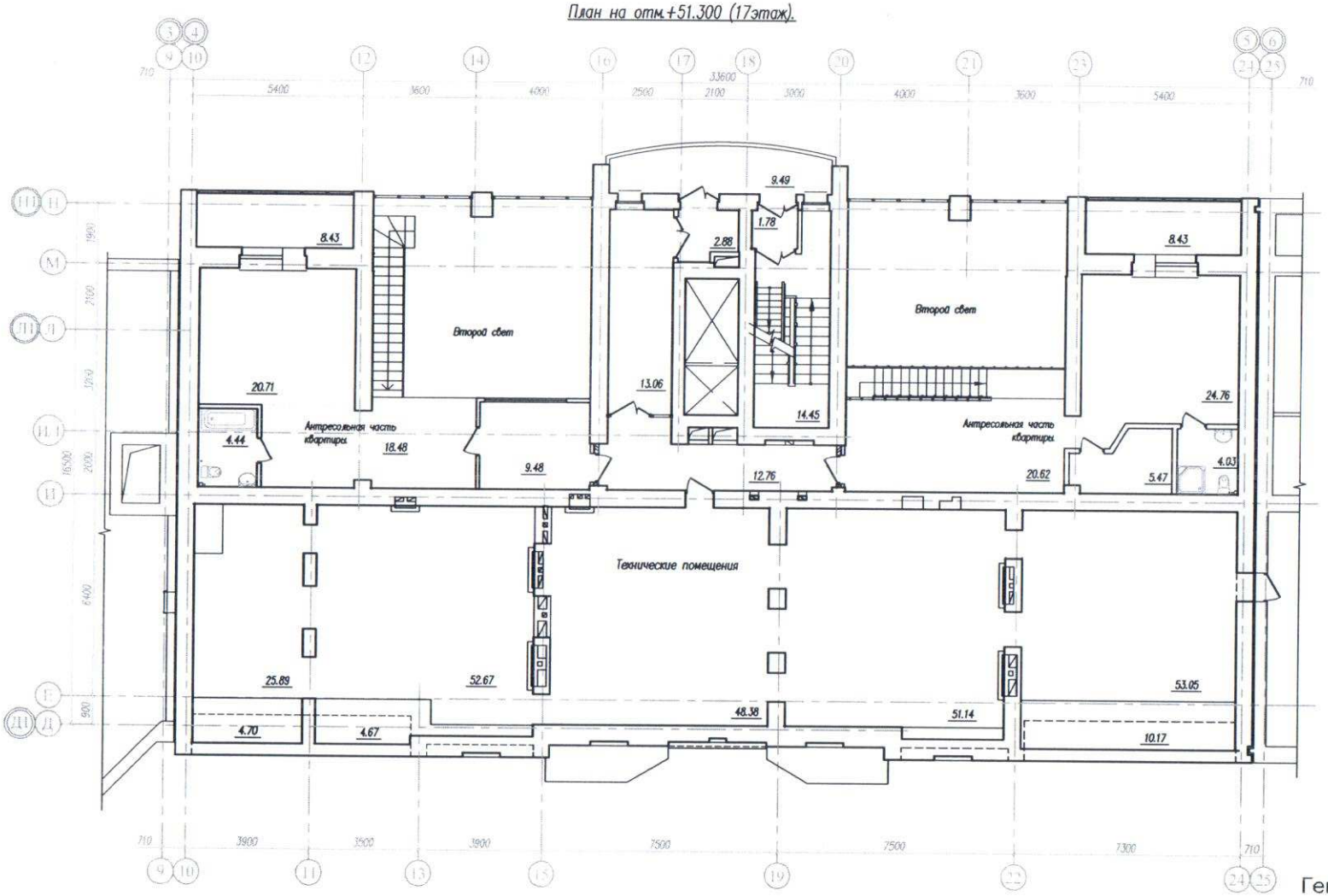

Компановочная схема

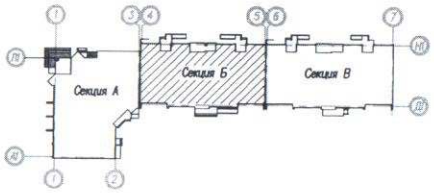

Генеральный директор ООО "Запад"

Условные обозначения:

Кол-во жилых комнат – $2\ \frac{69.38}{79.37}$

- Площадь квартиры (Отапливаемая)
- Общая площадь кв-ры (включая площ.лоджий, балкона с коэффициентом –1,0)

						146 / 2012 –АР.1 –2			
Изм.	Кол.уч.	Лист	N док.	Подпись	Дата	Жилая застройка в границах улиц Аэродромной, Вилоновской, Буянова, Рабочей в Ленинском районе города Самары.			
Г И П		Камалетдинов				Многоэтажный жилой дом со встроенными нежилыми помещениями (дом N1 по генплану). Секция Б.	Стадия	Лист	Листов
Н. контр.		Ваказова					Р	22	
Вед.архит.		Бодкова				План 17 этажа	ЗАО "Адель" г. Самара		

План подвала

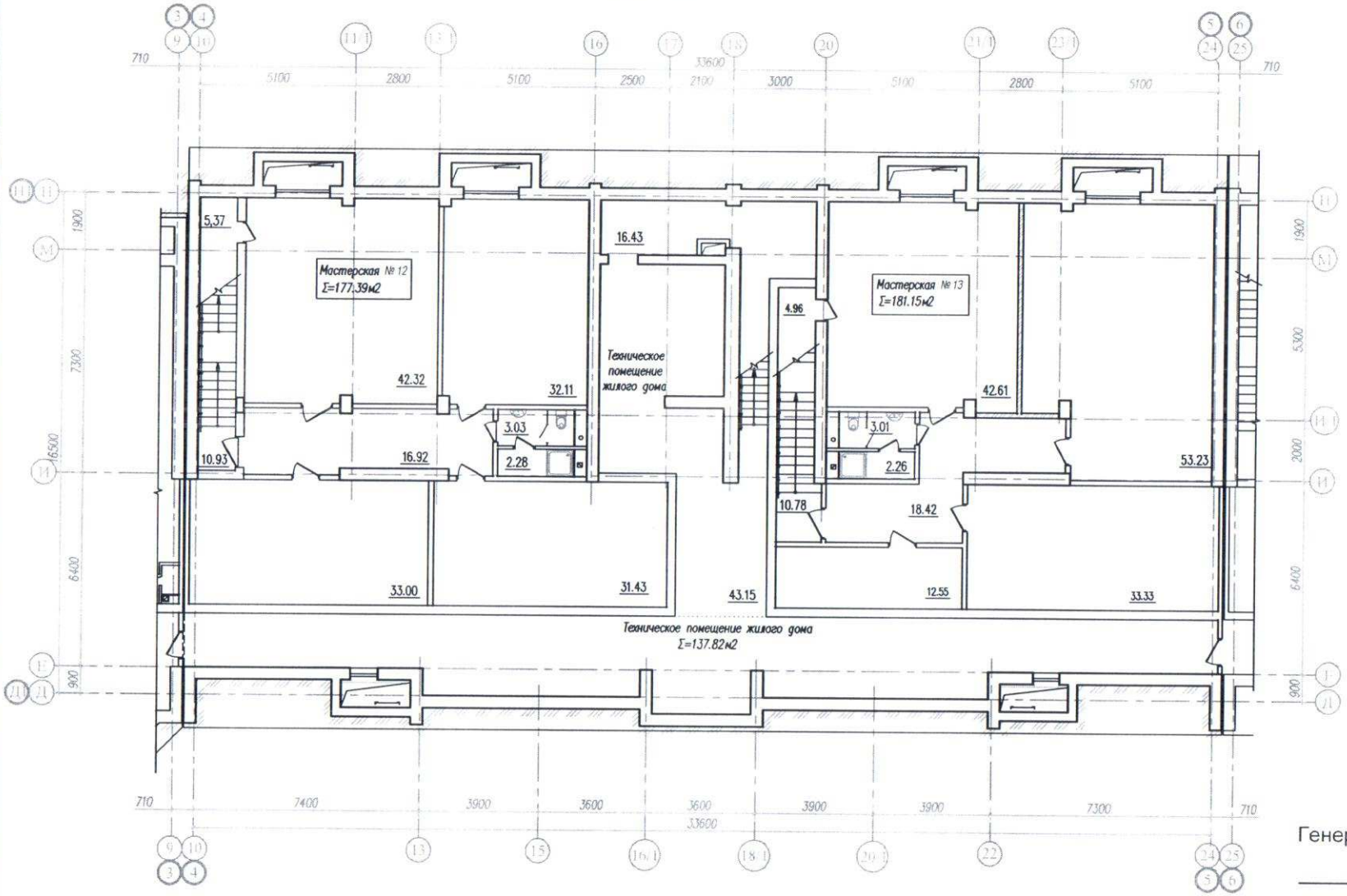

Компановочная схема

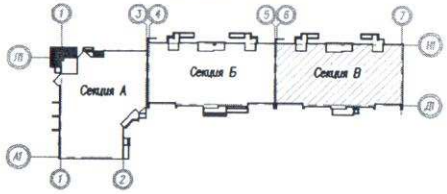

Генеральный директор ООО "Запад"

Российская Федерация, Самарская обл., Волжский р-н * Общество с ограниченной ответственностью "Запад"

Изм.	Кол.уч.	Лист	N док.	Подпись	Дата	146 / 2012 – АР.1 – 3			
						Жилая застройка в границах улиц Арцыбушевской, Вилоновской, Буянова, Рабочей в Ленинском районе города Самары.			
Г И П		Камаевтдинов				Многоэтажный жилой дом со встроенными нежилыми помещениями (дом N1 по генплану). Секция В.	Стадия	Лист	Листов
Н. контр.		Вакозова					Р	4	
Вед.архит.		Бойкова				План подвала	ЗАО "Адель" г. Самара		

План 1 этажа

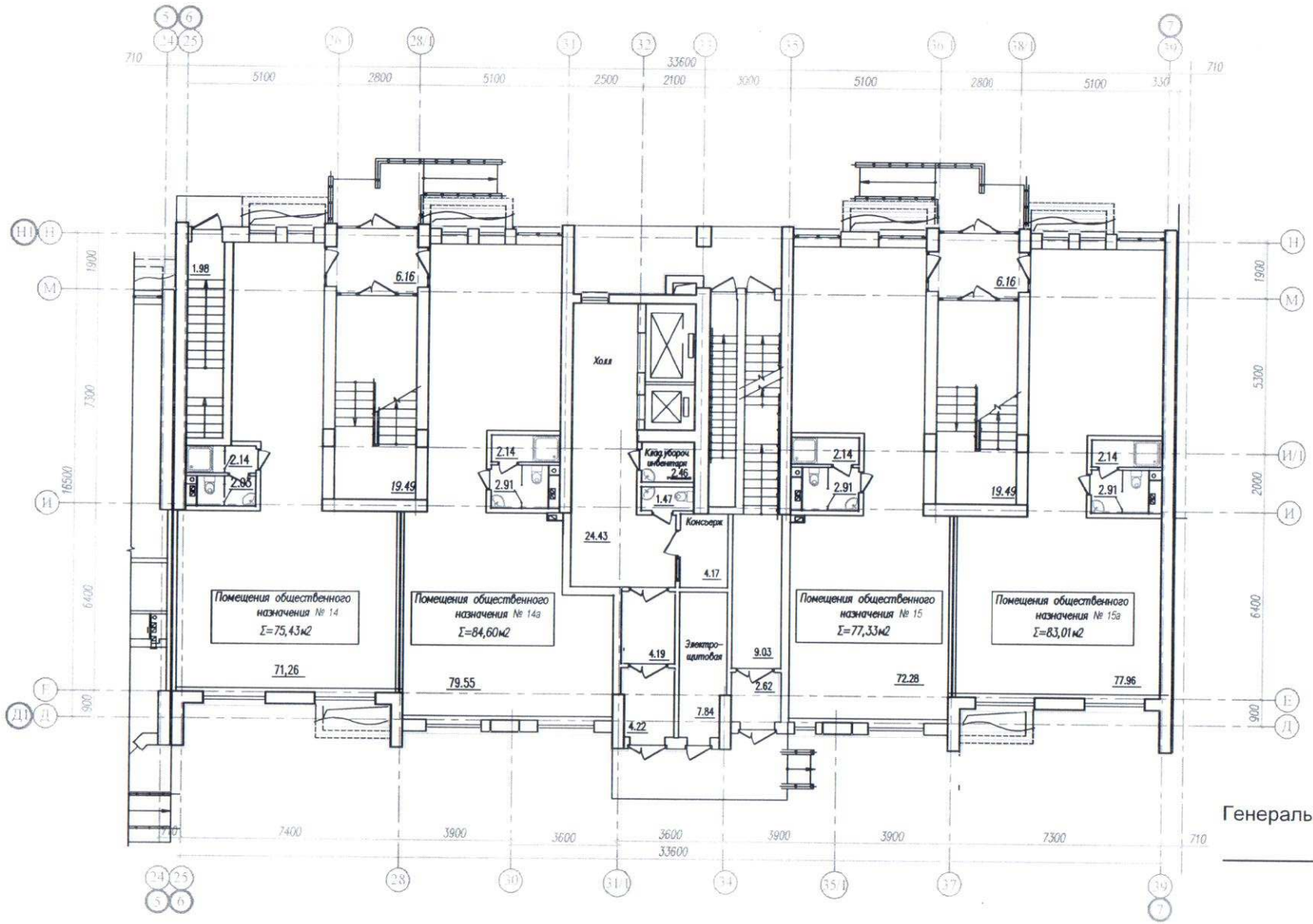

Генеральный директор ООО "Запад"

Общество с ограниченной ответственностью "Запад" Самарская обл., Волжский р-н

Компановочная схема

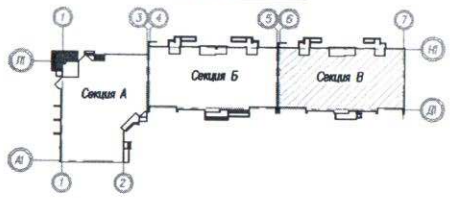

Изм.	Кол.уч.	Лист	N док.	Подпись	Дата	146 / 2012 -АР.1 -2
						Жилая застройка в границах улиц Арцыбушевской, Вилоновской, Буянова, Рабочей в Ленинском районе города Самары.
Г И П		Камалетдинов				Многоэтажный жилой дом со встроенными нежилыми помещениями (дом N1 по генплану). Секция В.
Н. контр.		Ваказова				Стадия: Р; Лист: 5; Листов:
Вед.архит.		Бойкова				План 1этажа
						ЗАО "Адель" г. Самара

План 2 этажа

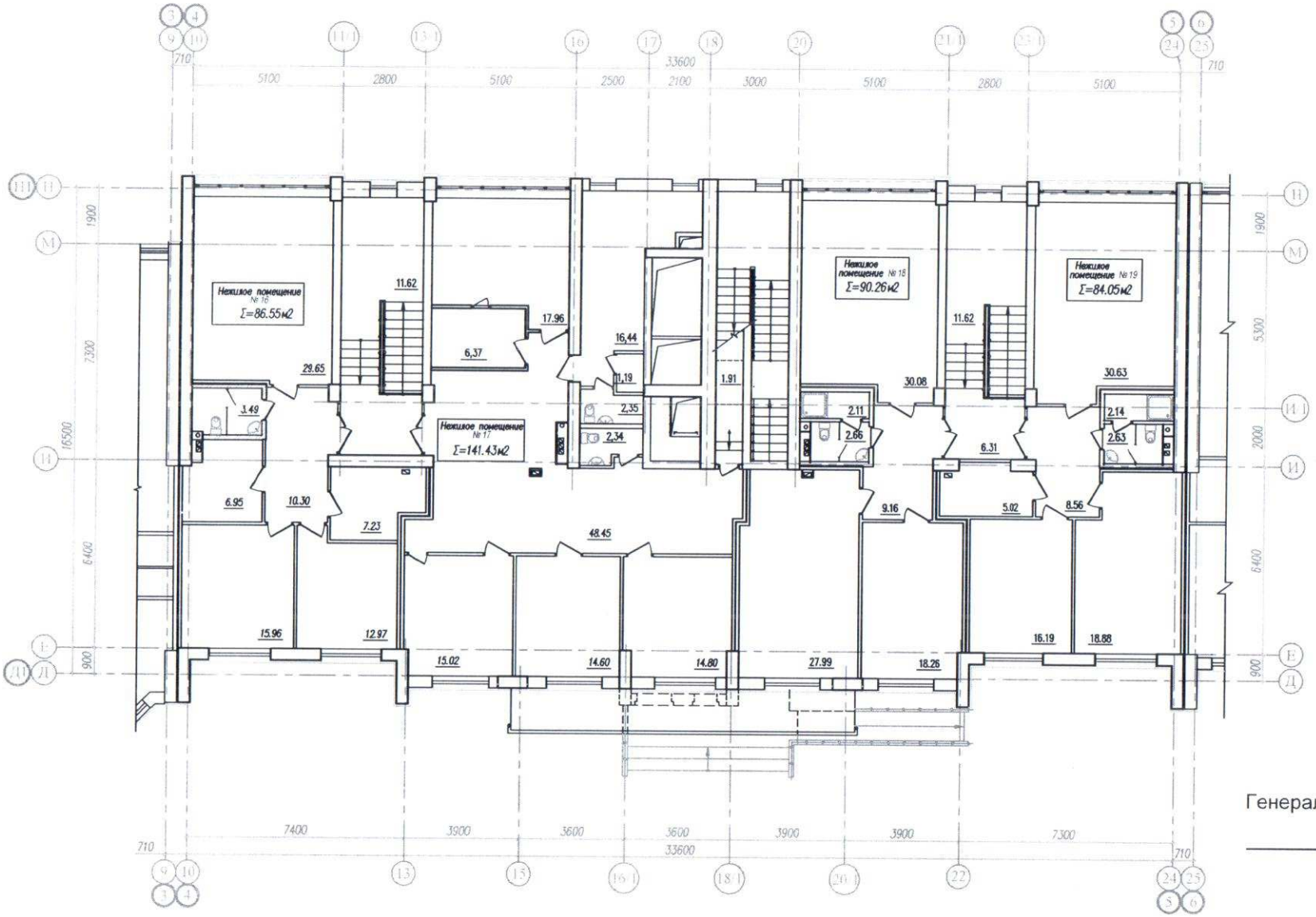

Генеральный директор ООО "Запад"

Невенко

Россия, Самарская обл., Волжский р-н
Общество с ограниченной ответственностью
"Запад"

Компановочная схема

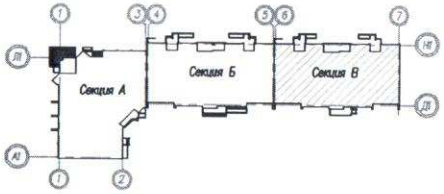

Изм.	Кол.уч.	Лист	N док.	Подпись	Дата	146 / 2012 –АР.1 –3		
						Жилая застройка в границах улиц Арцыбушевской, Вилоновской, Буянова, Рабочей в Ленинском районе города Самары.		
Г И П		Камилетдинов				Многоэтажный жилой дом со встроенными нежилыми помещениями (дом N1 по генплану). Секция В.	Стадия	Лист	Листов
Н. контр.		Ваказова					Р	6	
Вед.архит.		Бойкова				План 2 этажа	ЗАО "Адель" г. Самара		

План на отм. +9.300 (3 этаж).

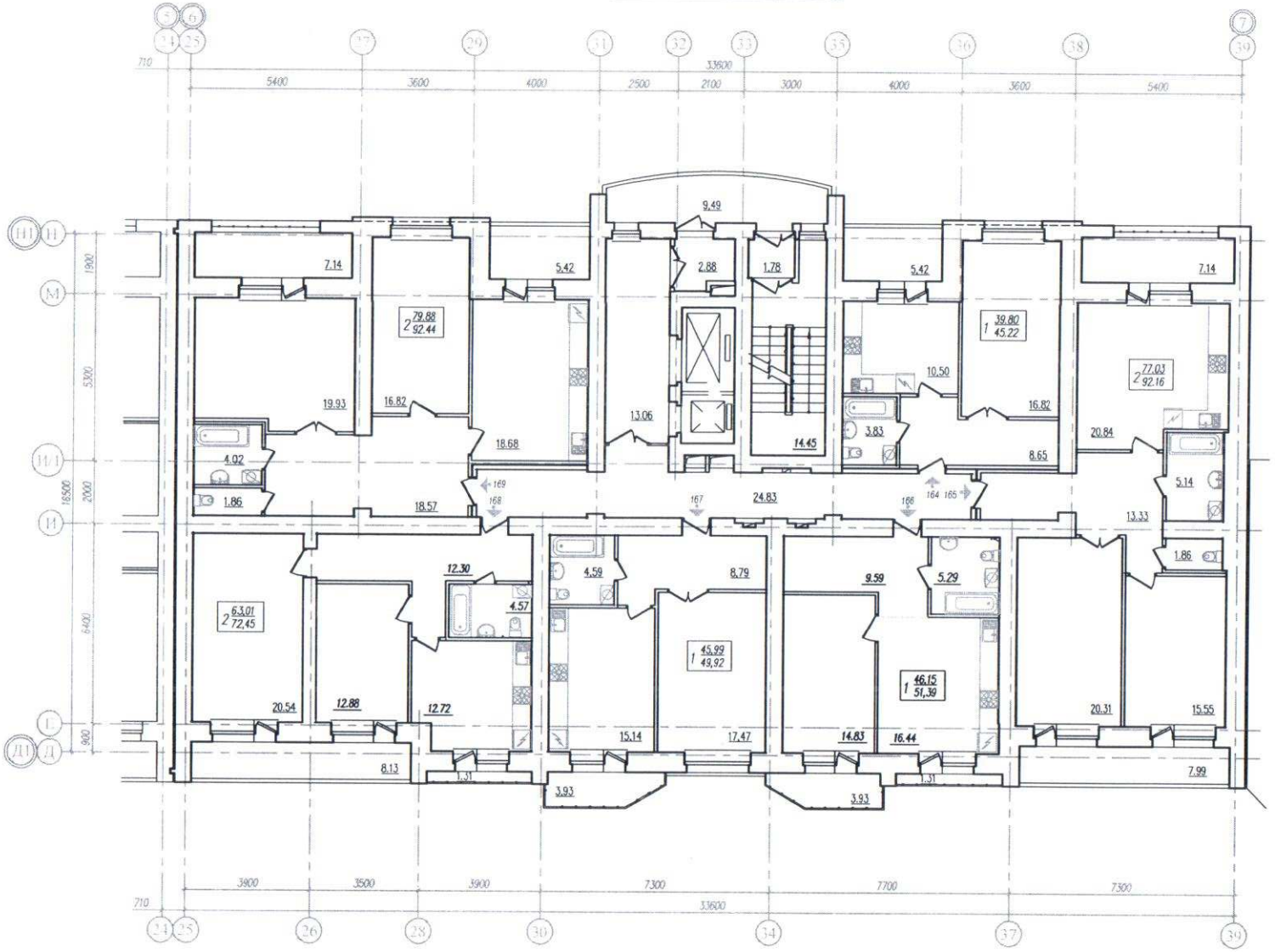

Компоновочная схема

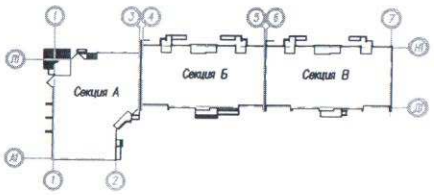

Условные обозначения

Кол-во жилых комнат –1А 47.59 (21.05) – Площадь квартиры (Жилая площадь квартиры)
54.42 (6.83) – Общая площадь кв-ры (Площ. лоджий, балкона с коэффициентом –1,0)

Генеральный директор ООО "Запад"

						146 / 2012 – АР.1–3			
4	–	Зам.	04–16		07.16г.	Жилая застройка в границах улиц Арцыбушевской, Вилоновской, Буянова, Рабочей в Ленинском районе города Самары.			
Изм.	Кол.уч.	Лист	N док.	Подпись	Дата				
Г И П		Камалетдинов				Многоэтажный жилой дом со встроенными нежилыми помещениями (дом N1 по генплану). Секция В.	Стадия	Лист	Листов
Н. контр.		Ваказова					Р	8	
Вед.архитек.		Бойкова				План на отм. +9.300 (3 этаж).	ЗАО "Адель" г. Самара		

План на отм. +12.300 (4 этажа).

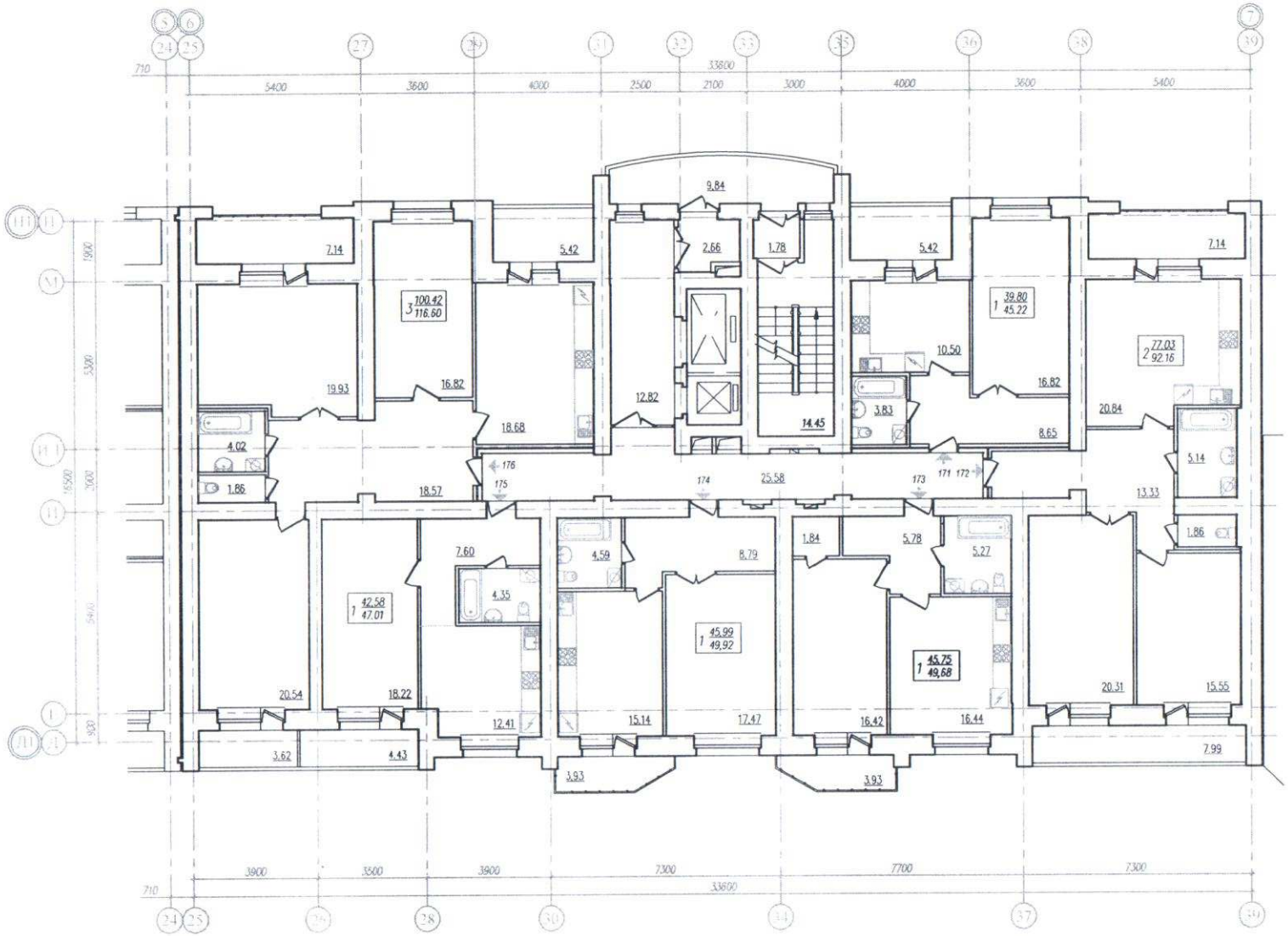

Компоновочная схема

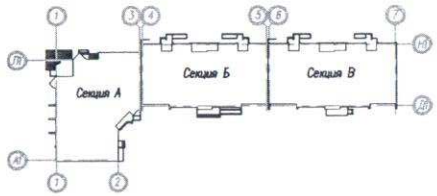

Условные обозначения

Кол-во жилых комнат – 1А 47.59 (21.05) – Площадь квартиры (Жилая площадь квартиры)
54.42 (6.83) – Общая площадь кв-ры (Площ.лоджий, балкона с коэффициентом –1,0)

Генеральный директор ООО "Запад"

Общество с ограниченной ответственностью "Запад" Самарская обл., Волжский р-н

						146 / 2012 – АР.1–3			
4	–	Зам.	04-16		07.16г	Жилая застройка в границах улиц Арцибушевской, Вилоновской, Буянова, Рабочей в Ленинском районе города Самары			
Изм	Кол.уч.	Лист	N док.	Подпись	Дата				
Г И П		Камалетдинов				Многоэтажный жилой дом со встроенными нежилыми помещениями (дом N1 по генплану). Секция В.	Стадия	Лист	Листов
Н контр.		Вакозова					Р	9	
Вед.архитект.		Бойкова				План на отм. +12.300 (4 этажа).	ЗАО "Адель" г. Самара		

План на отм. +15.300 (5 этажа).

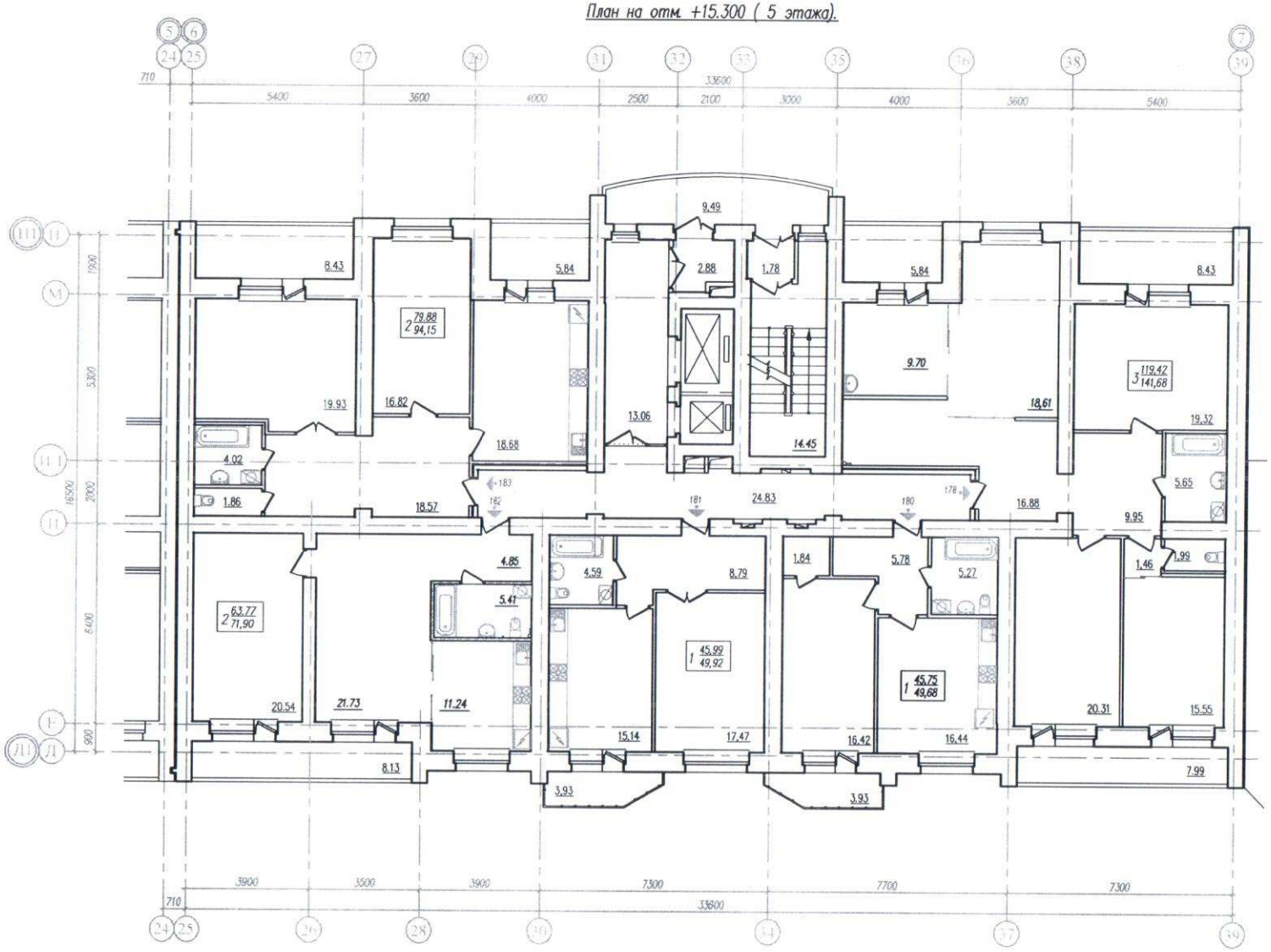

Компоновочная схема

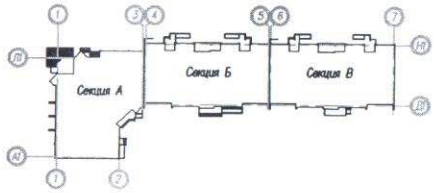

Условные обозначения

Кол-во жилых комнат – 1А

47.59 (21.05) – Площадь квартиры (Жилая площадь квартиры)

54.42 (6.83) – Общая площадь кв-ры (Площ.лоджий, балконов с коэффициентом –1,0)

Генеральный директор ООО "Запад"

						146 / 2012 – АР.1-3			
4	–	Зам.	04-16		07.16г.	Жилая застройка в границах улиц Арцыбушевской, Вилоновской, Буянова, Рабочей в Ленинском районе города Самары.			
Изм.	Кол.уч.	Лист	Nдок.	Подпись	Дата				
Г И П		Камалетдинов				Многоэтажный жилой дом со-встроенными нежилыми помещениями (дом N1 по генплану). Секция В.	Стадия	Лист	Листов
Н. контр.		Ваказова					Р	10	
Вед.архитек.		Бойкова				План на отм. +15.300 (5 этажа).	ЗАО "Адель" г. Самара		

План на отм.+18.300 (6 этажа).

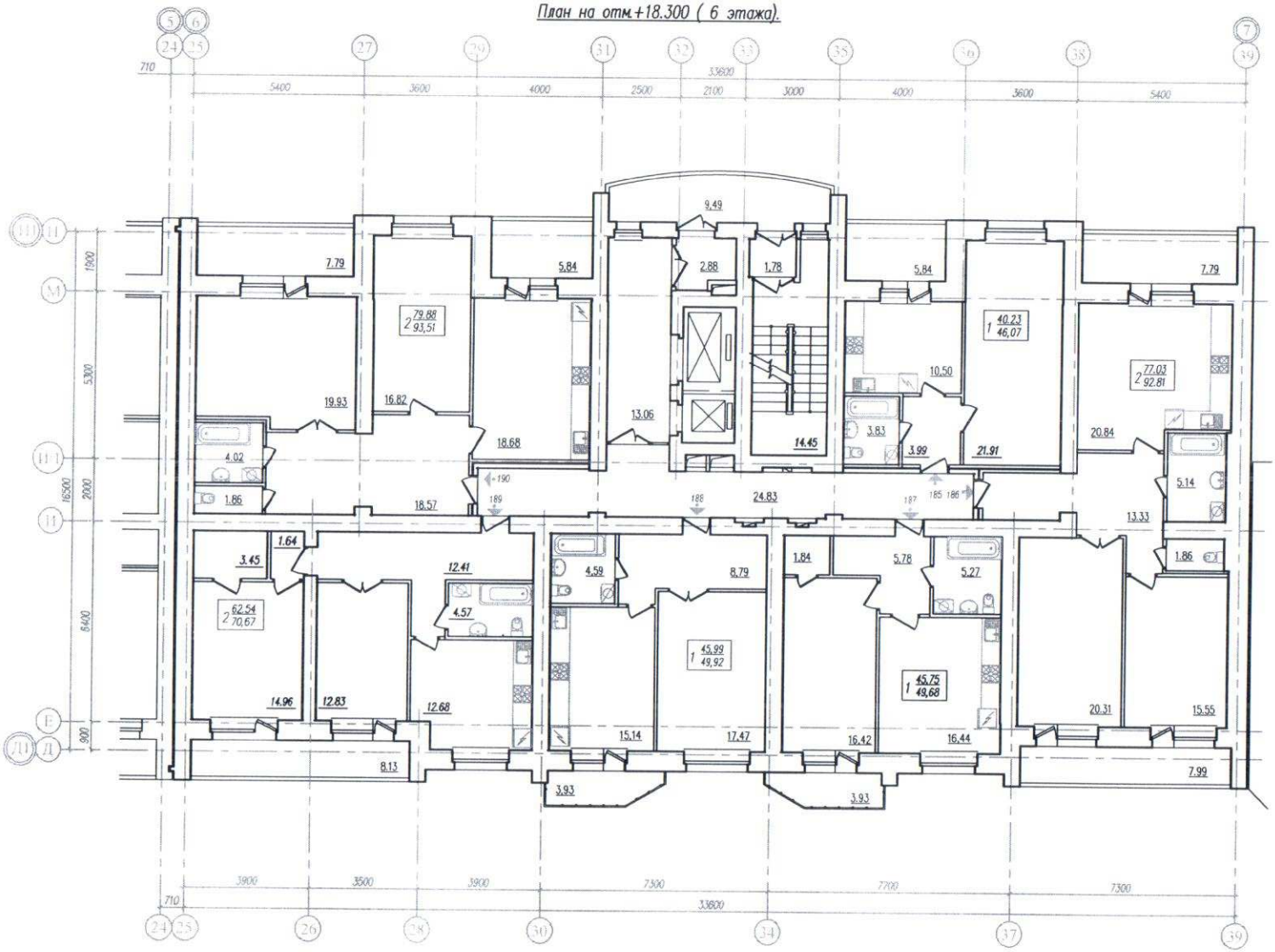

Компоновочная схема

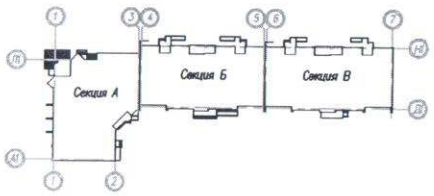

Условные обозначения

Кол-во жилых комнат – 1А 47.59 (21.05) – Площадь квартиры (Жилая площадь квартиры)
54.42 (6.83) – Общая площадь кв-ры (Площ.жил.+ балкона с коэффициентом –1,0)

Генеральный директор ООО "Запад"

Российская Федерация, Самарская обл., Волжский р-н, Общество с ограниченной ответственностью "Запад"

						146 / 2012 – АР.1-3			
4	–	Зам.	04-16		07.16г.	Жилая застройка в границах улиц Арцибушевской, Вилоновской, Буянова, Рабочей в Ленинском районе города Самары.			
Изм.	Кол.уч.	Лист	N док.	Подпись	Дата				
Г И П		Камалетдинов				Многоэтажный жилой дом со встроенными нежилыми помещениями (дом N1 по генплану). Секция В.	Стадия	Лист	Листов
Н. контр.		Ваказова					Р	11	
Вед.архитек.		Бойкова				План на отм. +18.300 (6 этажа).	ЗАО "Адель" г. Самара		

План на отм. +21.300 (7 этажа)

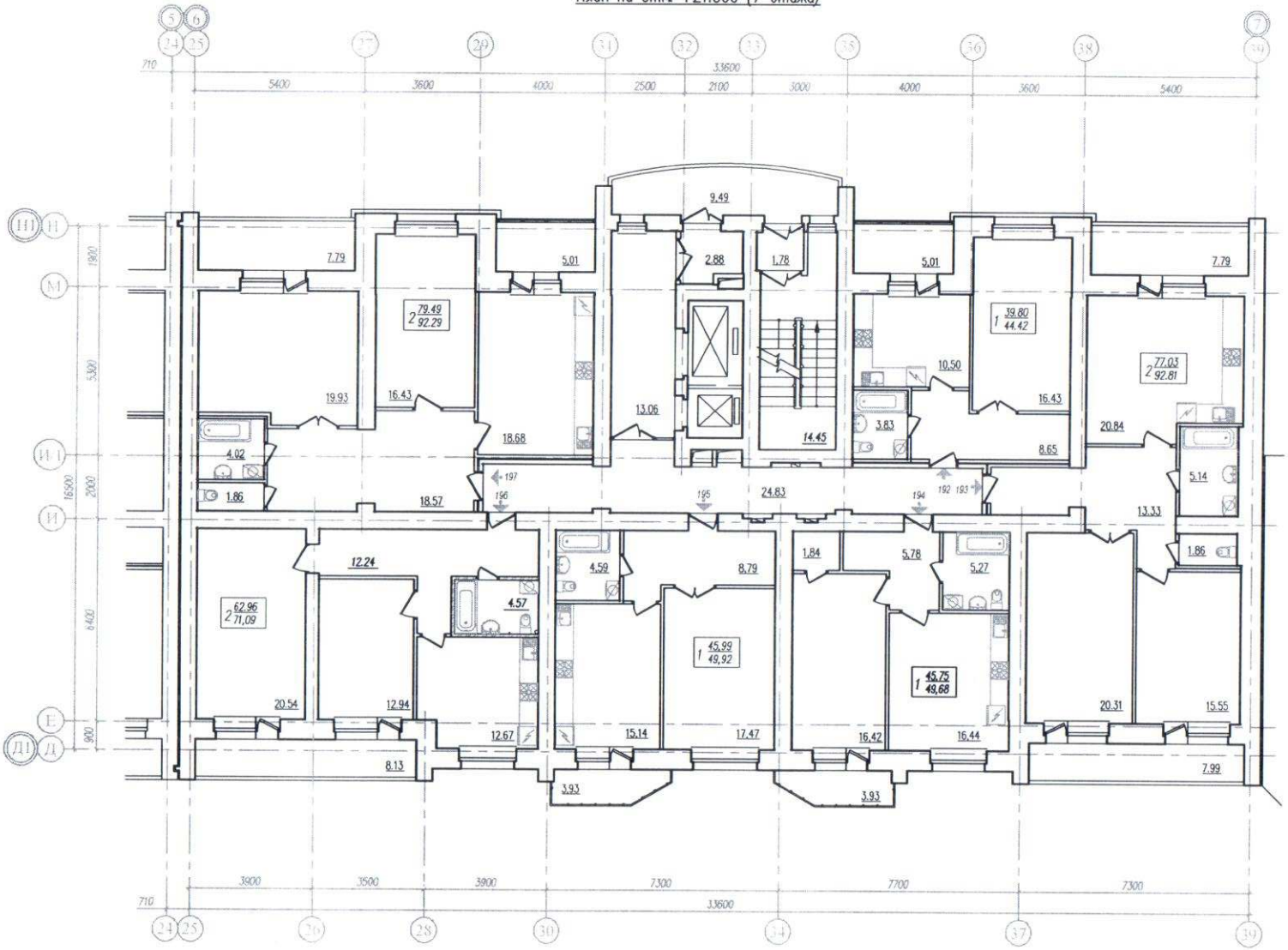

Компоновочная схема

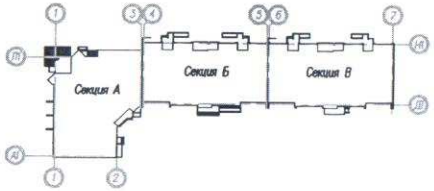

Условные обозначения

Кол-во жилых комнат – 1А 47.59 (21.05) – Площадь квартиры (Жилая площадь квартиры)
54.42 (6.83) – Общая площадь кв-ры (Площ.лоджий, балкона с коэффициентом –1,0)

Генеральный директор ООО "Запад"

Общество с ограниченной ответственностью "Запад" Россия, Самарская обл., Волжский р-н

						146 / 2012 – АР.1-3			
4	–	Зам.	04-16		07.16г.	Жилая застройка в границах улиц Аркибушевской, Вилоновской, Буянова, Рабочей в Ленинском районе города Самары.			
Изм.	Кол.уч.	Лист	N док.	Подпись	Дата				
Г И П		Камалетдинов				Многоэтажный жилой дом со встроенными нежилыми помещениями (дом N1 по генплану). Секция В.	Стадия	Лист	Листов
Н. контр.		Ваказова					Р	12	
Вед.архитек.		Бойкова				План на отм.+21.300 (7 этажа)	ЗАО "Адель" г. Самара		

План на отм.+24.300 (8 этаж).

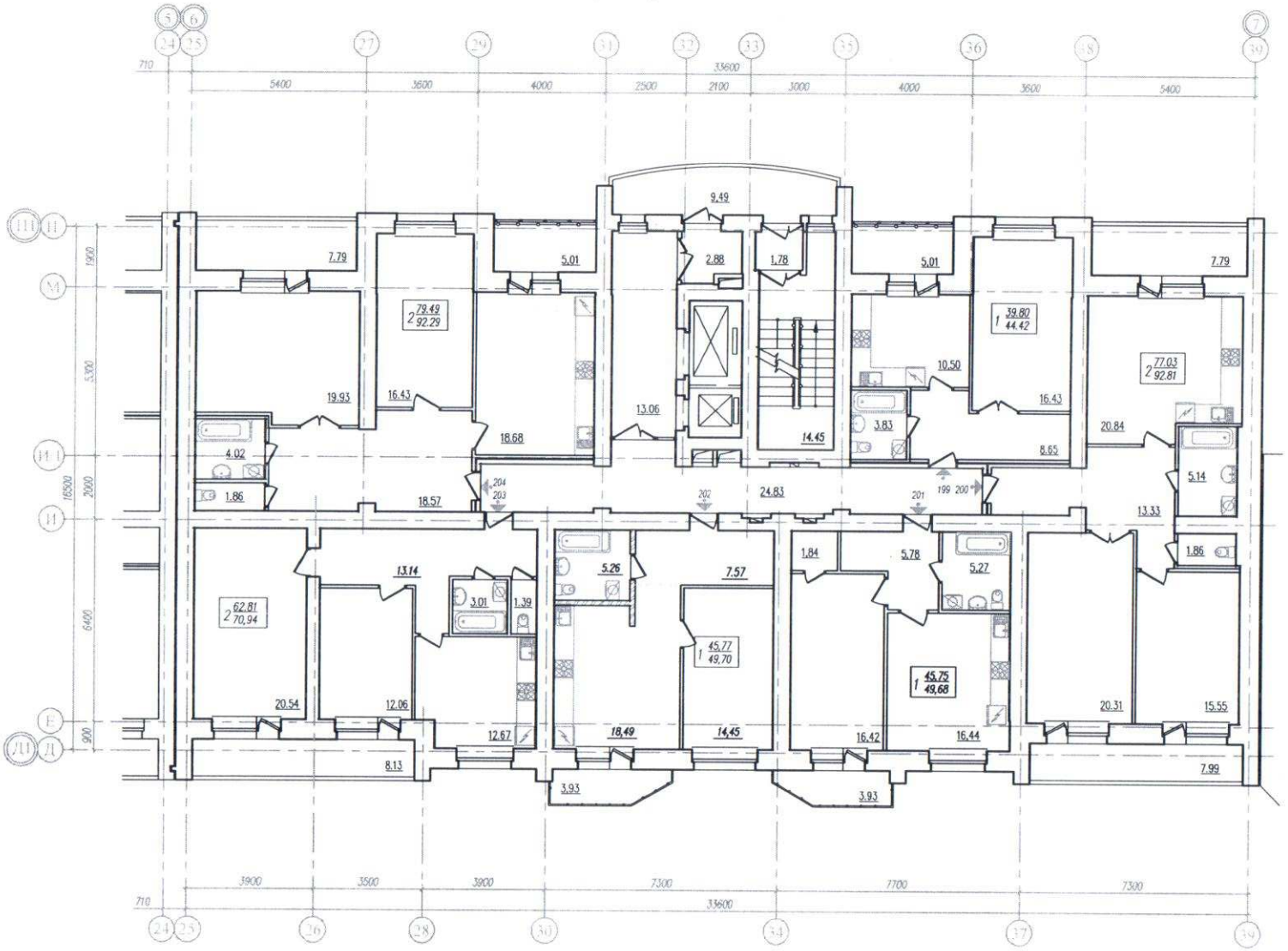

Компоновочная схема

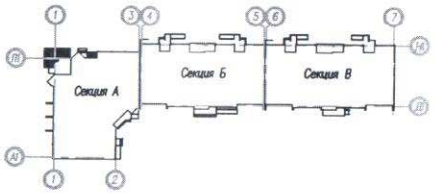

Условные обозначения

Кол-во жилых комнат – 1А 47.59 (21.05) – Площадь квартиры (Жилая площадь квартиры)
54.42 (6.83) – Общая площадь кв-ры (Площ.лоджий, балкона с коэффициентом –1,0)

Генеральный директор ООО "Запад"

Общество с ограниченной ответственностью "Запад" Россия, Самарская обл., Волжский р-н

						146 / 2012 – АР.1–3			
4	–	Зам.	04-16		07.16г.	Жилая застройка в границах улиц Арцыбушевской, Вилоновской, Буянова, Рабочей в Ленинском районе города Самары.			
Изм.	Кол.уч.	Лист	N док.	Подпись	Дата				
Г И П		Камаевтинов				Многоэтажный жилой дом со встроенными нежилыми помещениями (дом N1 по генплану). Секция В.	Стадия	Лист	Листов
Н. контр.		Ваказова					Р	13	
Вед.архитек.		Бойкова				План на отм.+24.300 (8 этаж).	ЗАО "Адель" г. Самара		

План на отм.+27.300 (9 этаж).

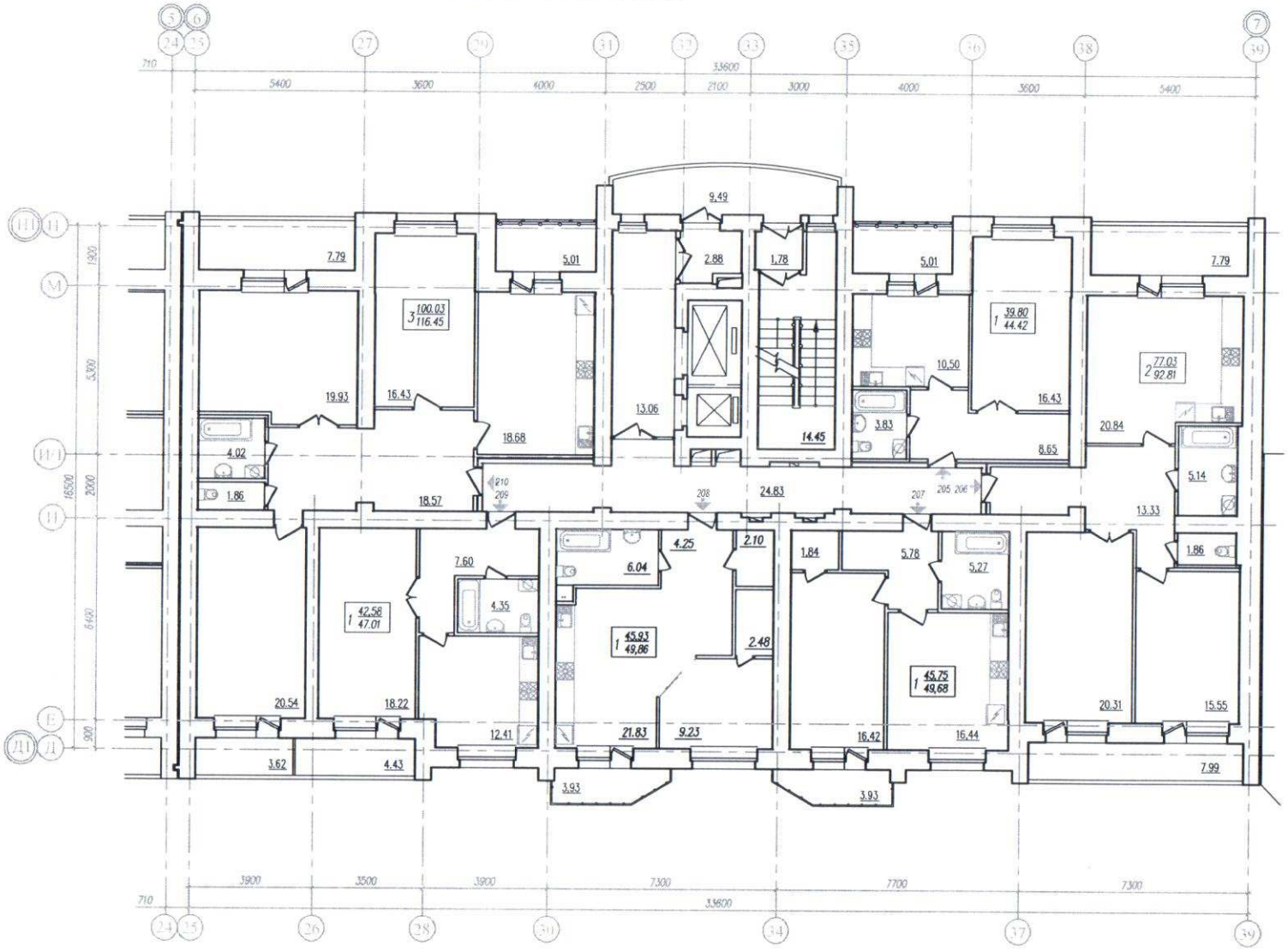

Компоновочная схема

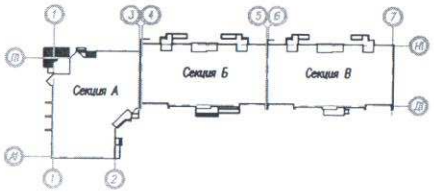

Условные обозначения

Кол-во жилых комнат – 1А 47.59 (21.05) – Площадь квартиры (Жилая площадь квартиры)
54.42 (6.83) – Общая площадь кв-ры (Площ.жоржил. балкона с коэффициентом –1,0)

Генеральный директор ООО "Запад"

Общество с ограниченной ответственностью "Запад" Россия, Самарская обл., Волжский р-н

						146 / 2012 – АР.1-3			
4	–	Зам.	04-16		07.16г.	Жилая застройка в границах улиц Арцыбушевской, Вилоновской, Буянова, Рабочей в Ленинском районе города Самары.			
Изм.	Кол.уч.	Лист	N док.	Подпись	Дата				
Г И П		Камалетдинов				Многоэтажный жилой дом со встроенными нежилыми помещениями (дом N1 по генплану). Секция В.	Стадия	Лист	Листов
Н. контр.		Ваказова					Р	14	
Вед.архитек.		Бойкова				План на отм.+27.300 (9 этаж).	ЗАО "Адель" г. Самара		

План на отм. +30.300 (10 этаж).

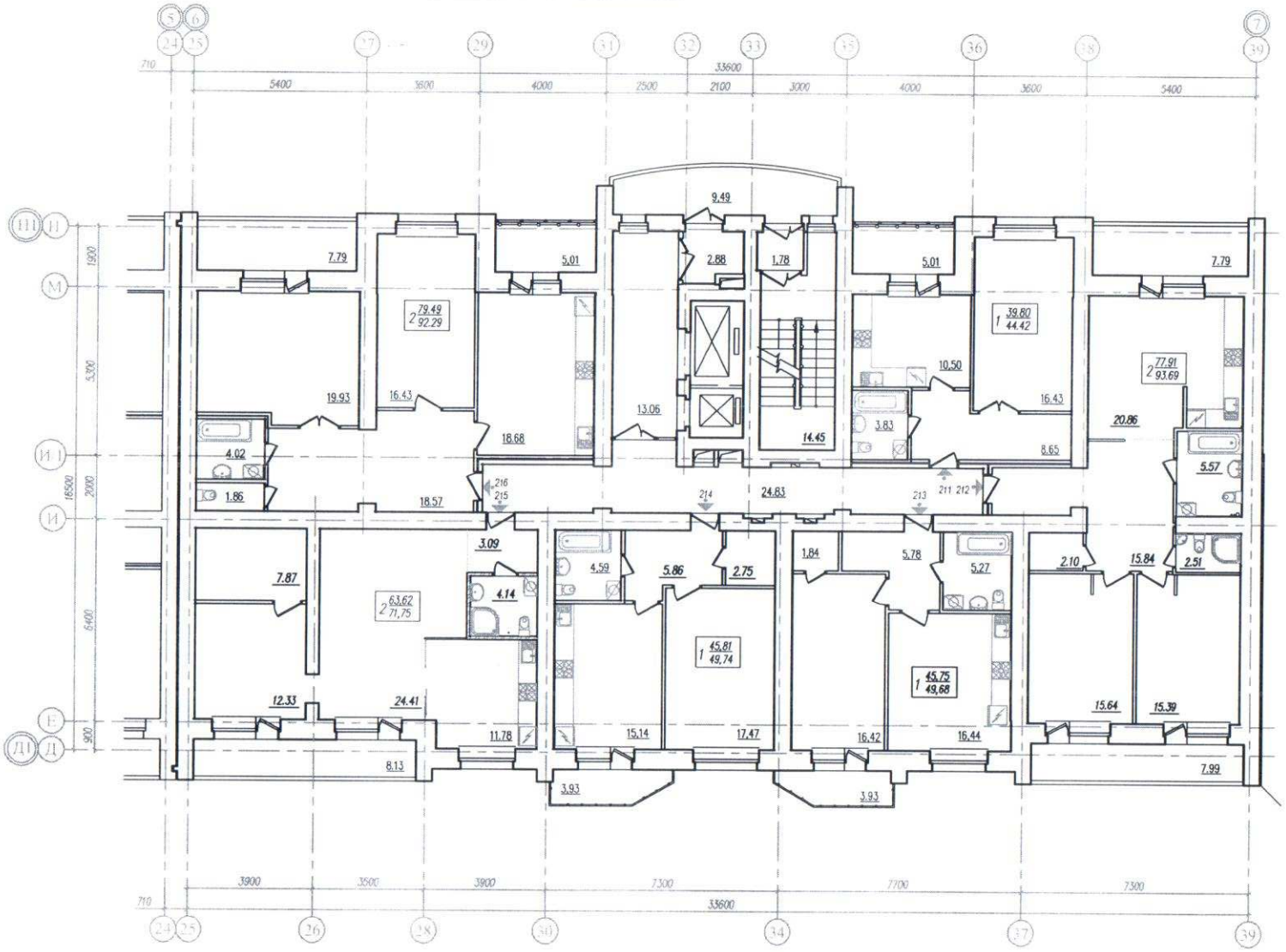

Компоновочная схема

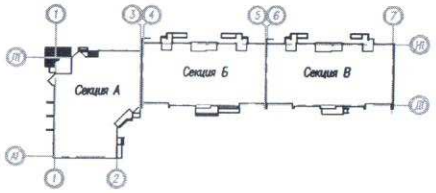

Условные обозначения

Кол-во жилых комнат – 1А 47.59 (21.05) – Площадь квартиры (Жилая площадь квартиры)
54.42 (6.83) – Общая площадь кв-ры (Площ.лоджий, балкона с коэффициентом –1,0)

Генеральный директор ООО "Запад"

Общество с ограниченной ответственностью "Запад" Россия, Самарская обл., Волжский р-н

						146 / 2012 – АР.1-3			
4	–	Зам.	04-16		07.16г.	Жилая застройка в границах улиц Арцибушевской, Вилоновской, Буянова, Рабочей в Ленинском районе города Самары.			
Изм.	Кол.уч.	Лист	N док.	Подпись	Дата				
Г И П		Камалетдинов				Многоэтажный жилой дом со встроенными нежилыми помещениями (дом N1 по генплану). Секция В.	Стадия	Лист	Листов
Н. контр.		Ваказова					Р	15	
Вед.архитек.		Бойкова				План на отм. +30.300 (10 этаж).	ЗАО "Адель" г. Самара		

План на отм. +33.300 (11 этаж).

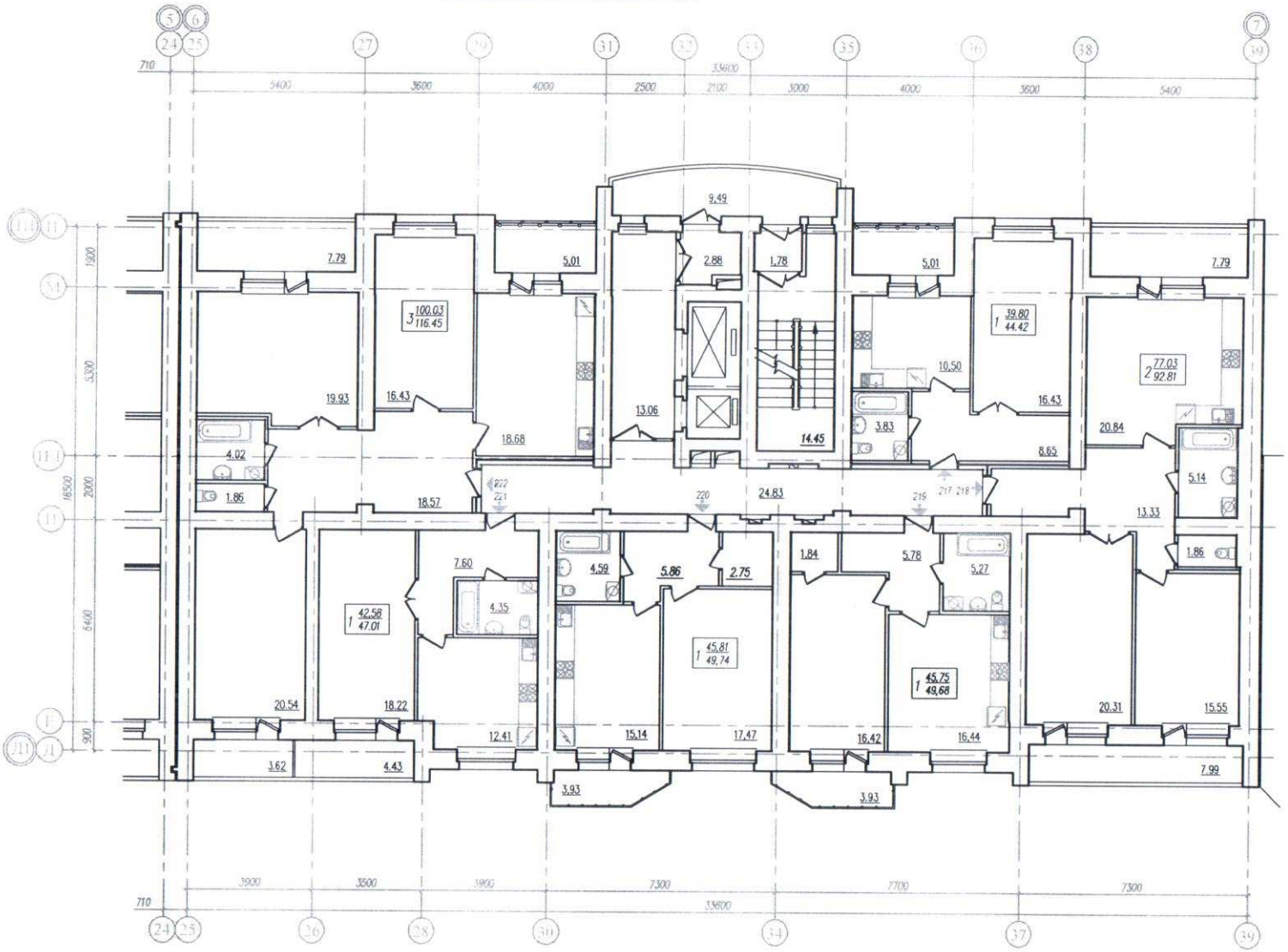

Компоновочная схема

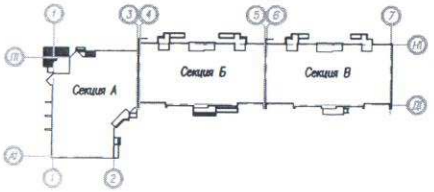

Условные обозначения

Кол-во жилых комнат – 1А 47.59 (21.05) – Площадь квартиры (Жилая площадь квартиры)
54.42 (6.83) – Общая площадь кв-ры (Площ.лоджий, балкона с коэффициентом –1,0)

Генеральный директор ООО "Запад"

"Запад" Общество с ограниченной ответственностью Россия, Самарская обл., Волжский р-н

						146 / 2012 – АР.1-3			
4	–	Зам.	04-16		07.16г.	Жилая застройка в границах улиц Арцибушевской, Вилоновской, Буянова, Рабочей в Ленинском районе города Самары.			
Изм.	Кол.уч.	Лист	N док.	Подпись	Дата				
Г И П		Камалетдинов				Многоэтажный жилой дом со встроенными нежилыми помещениями (дом N1 по генплану). Секция В.	Стадия	Лист	Листов
Н. контр.		Ваказова					Р	16	
Вед.архитек.		Бойкова				План на отм. +33.300 (11 этаж).	ЗАО "Адель" г. Самара		

План на отм. +36.300 (12 этаж).

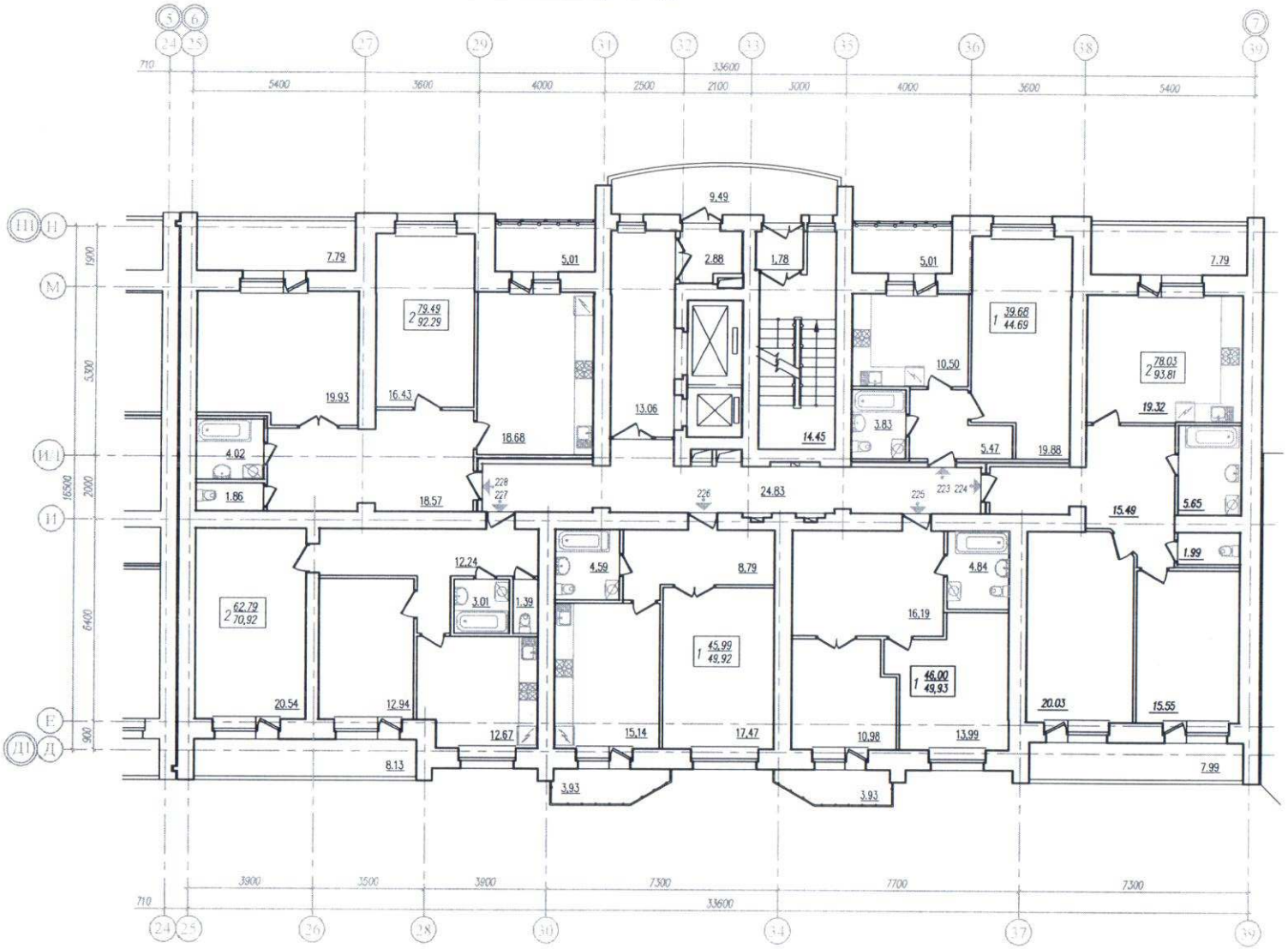

Компоновочная схема

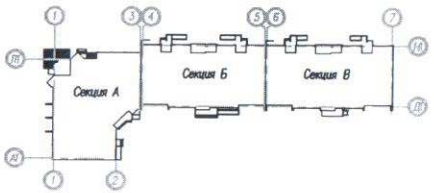

Условные обозначения

Кол-во жилых комнат – 1А 47.59 (21.05) – Площадь квартиры (Жилая площадь квартиры)
54.42 (6.83) – Общая площадь кв-ры (Площ.лоджий, балкона с коэффициентом –1,0)

Генеральный директор ООО "Запад"

Россия, Самарская обл., Волжский р-н * Общество с ограниченной ответственностью * "Запад"

						146 / 2012 – АР.1-3
4.	–	Зам.	04-16		07.16г.	Жилая застройка в границах улиц Арцыбушевской, Вилоновской, Буянова, Рабочей в Ленинском районе города Самары.
Изм.	Кол.уч.	Лист	N док.	Подпись	Дата	
Г И П		Камалетдинов				Многоэтажный жилой дом со встроенными нежилыми помещениями (дом N1 по генплану). Секция В.
Н. контр.		Ваказова				
Вед.архитек.		Бойкова				План на отм. +36.300 (12 этаж).

Стадия	Лист	Листов
Р	17	

ЗАО "Адель" г. Самара

План на отм. +39.300 (13 этаж).

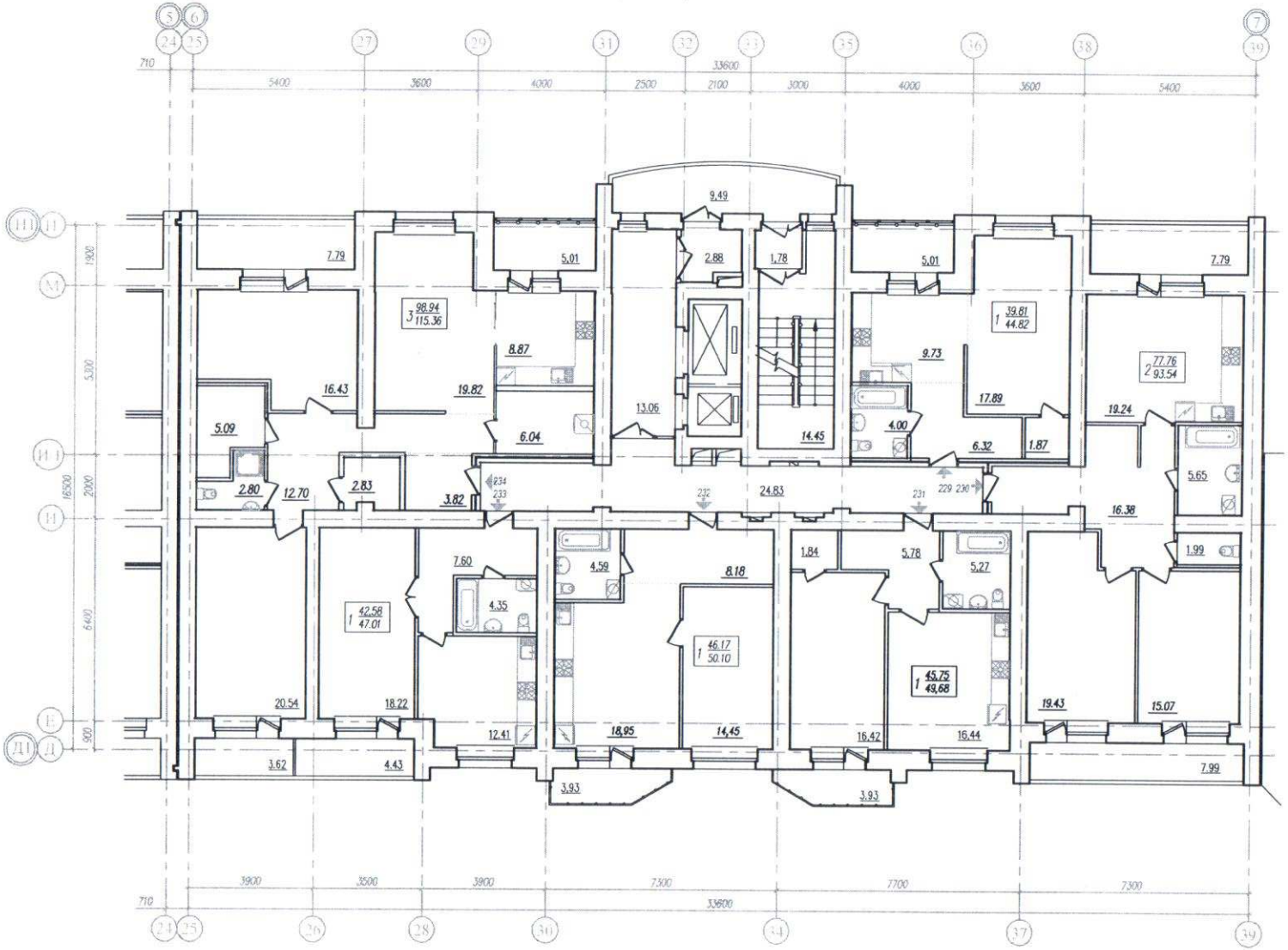

Компоновочная схема

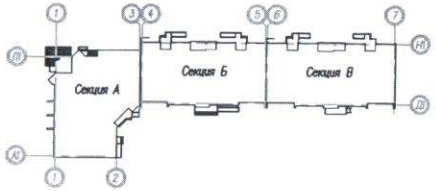

Условные обозначения

Кол-во жилых комнат – 1А 47.59 (21.05) – Площадь квартиры (Жилая площадь квартиры)
54.42 (6.83) – Общая площадь кв-ры (Площ. лоджий, балкона с коэффициентом –1,0)

Генеральный директор ООО "Запад"

Россия, Самарская обл., Волжский р-н, Общество с ограниченной ответственностью "Запад"

4	–	Зам.	04-16		07.16г.	146 / 2012 – АР.1-3
Изм.	Кол.уч.	Лист	N док.	Подпись	Дата	Жилая застройка в границах улиц Арцыбушевской, Вилоновской, Буянова, Рабочей в Ленинском районе города Самары.
Г И П		Камаетдинов				Многоэтажный жилой дом со встроенными нежилыми помещениями (дом N1 по генплану). Секция В.
Н. контр.		Ваказова				План на отм.+39.300 (13 этаж).
Вед.архитек.		Бойкова				

Стадия	Лист	Листов
Р	18	

ЗАО "Адель" г. Самара

План на отм. +42.300 (14 этаж).

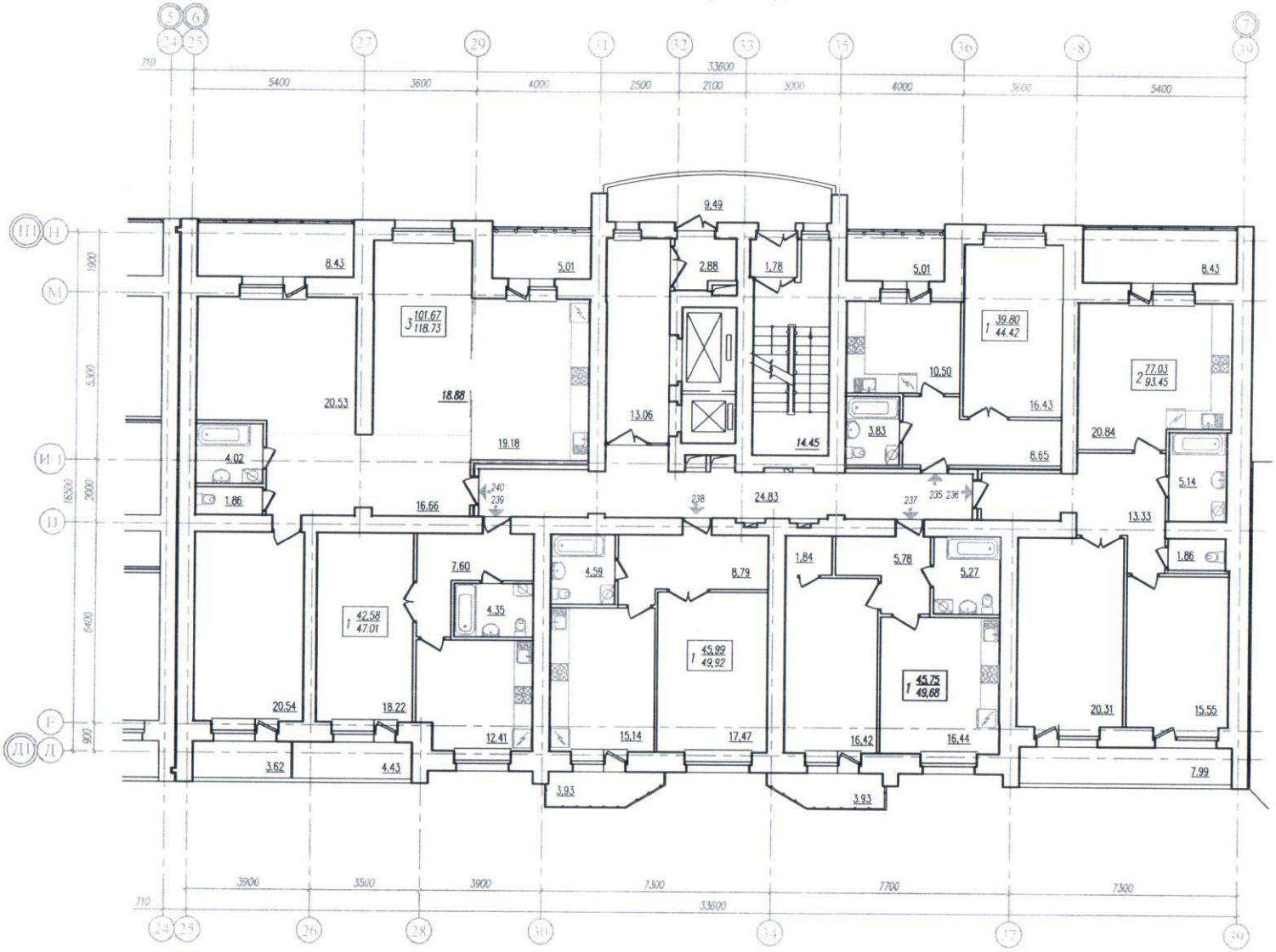

Компоновочная схема

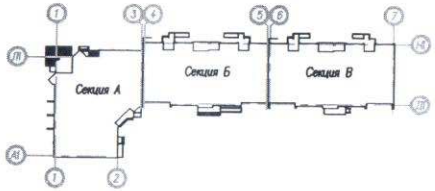

Условные обозначения

Кол-во жилых комнат – 1А 47.59 (21.05) – Площадь квартиры (Жилая площадь квартиры)
54.42 (6.83) – Общая площадь кв-ры (Площ.лоджий, балкона с коэффициентом –1,0)

Генеральный директор ООО "Запад"

						146 / 2012 – АР.1-3			
4	–	Зам.	04-16		07.16г.	Жилая застройка в границах улиц Арцибушевской, Вилоновской, Буянова, Рабочей в Ленинском районе города Самары.			
Изм.	Кол.уч.	Лист	N док.	Подпись	Дата				
Г И П		Камалетдинов				Многоэтажный жилой дом со встроенными нежилыми помещениями (дом N1 по генплану). Секция В.	Стадия	Лист	Листов
Н. контр.		Ваказова					Р	19	
Вед.архитек.		Бойкова				План на отм. +42.300 (14 этаж)	ЗАО "Адель" г. Самара		

План на отм. +45.300 (15 этаж).

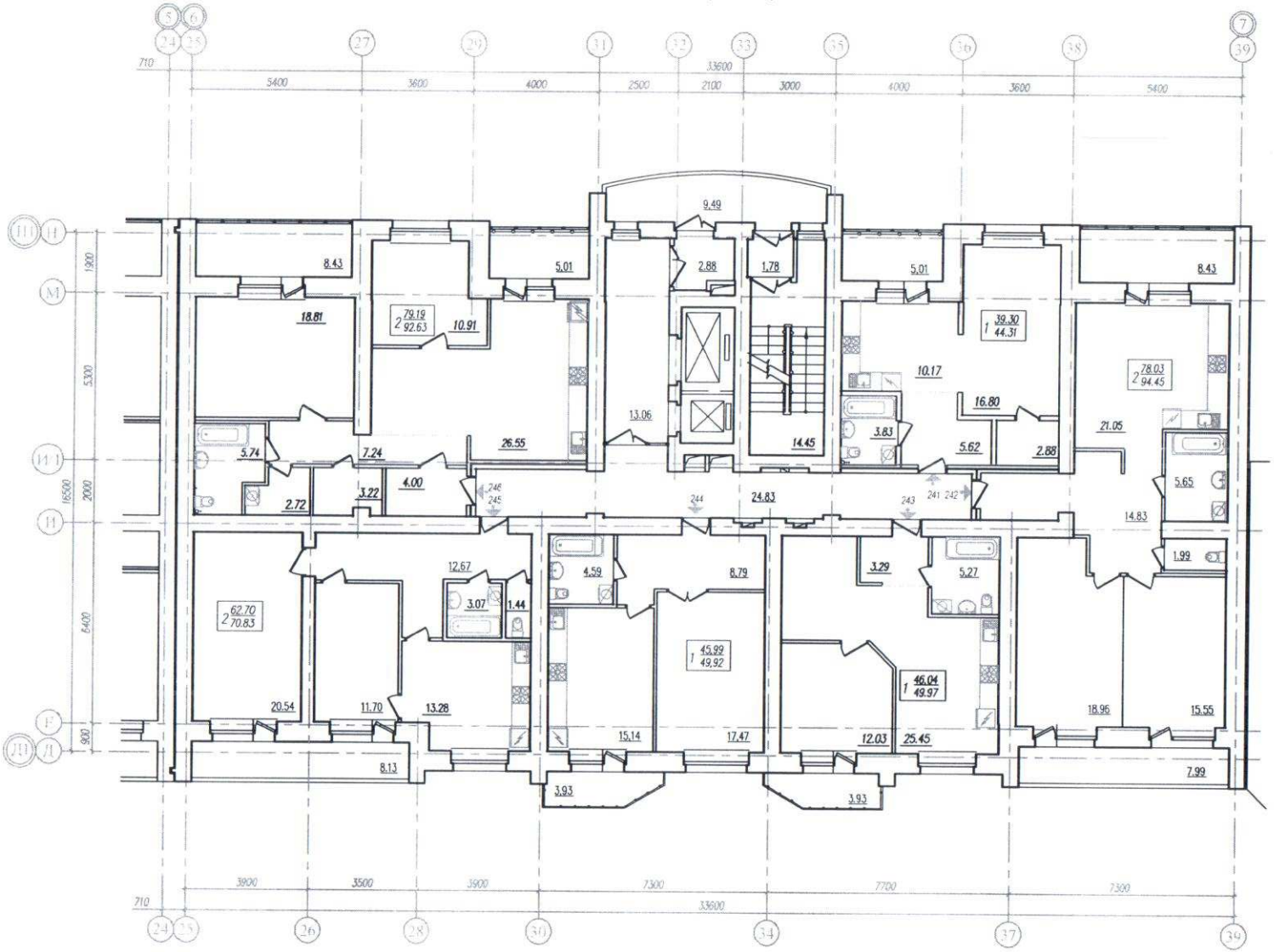

Компоновочная схема

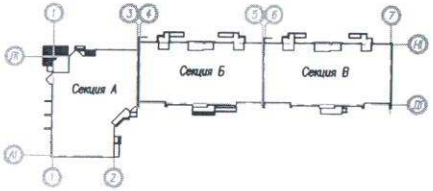

Условные обозначения:

Кол-во жилых комнат – 1А 47.59 (21.05) – Площадь квартиры (Жилая площадь квартиры)
54.42 (6.83) – Общая площадь кв-ры (Площ.лоджий, балкона с коэффициентом –1,0)

Генеральный директор ООО "Запад"

Общество с ограниченной ответственностью "Запад" Россия, Самарская обл., Волжский р-н

						146 / 2012 – АР.1-3			
4	–	Зам.	04-16		07.16г	Жилая застройка в границах улиц Арцыбушевской, Виноновской, Буянова, Рабочей в Ленинском районе города Самары.			
Изм.	Кол.уч.	Лист	Nдок.	Подпись	Дата				
Г И П		Камалетдинов				Многоэтажный жилой дом со встроенными нежилыми помещениями (дом N1 по генплану). Секция В.	Стадия	Лист	Листов
Н. контр.		Ваказова					Р	20	
Вед.архитек.		Бойкова				План на отм. +45.300 (15 этаж)	ЗАО "Адель" г. Самара		

План на отм. +48.300 (16 этажа).

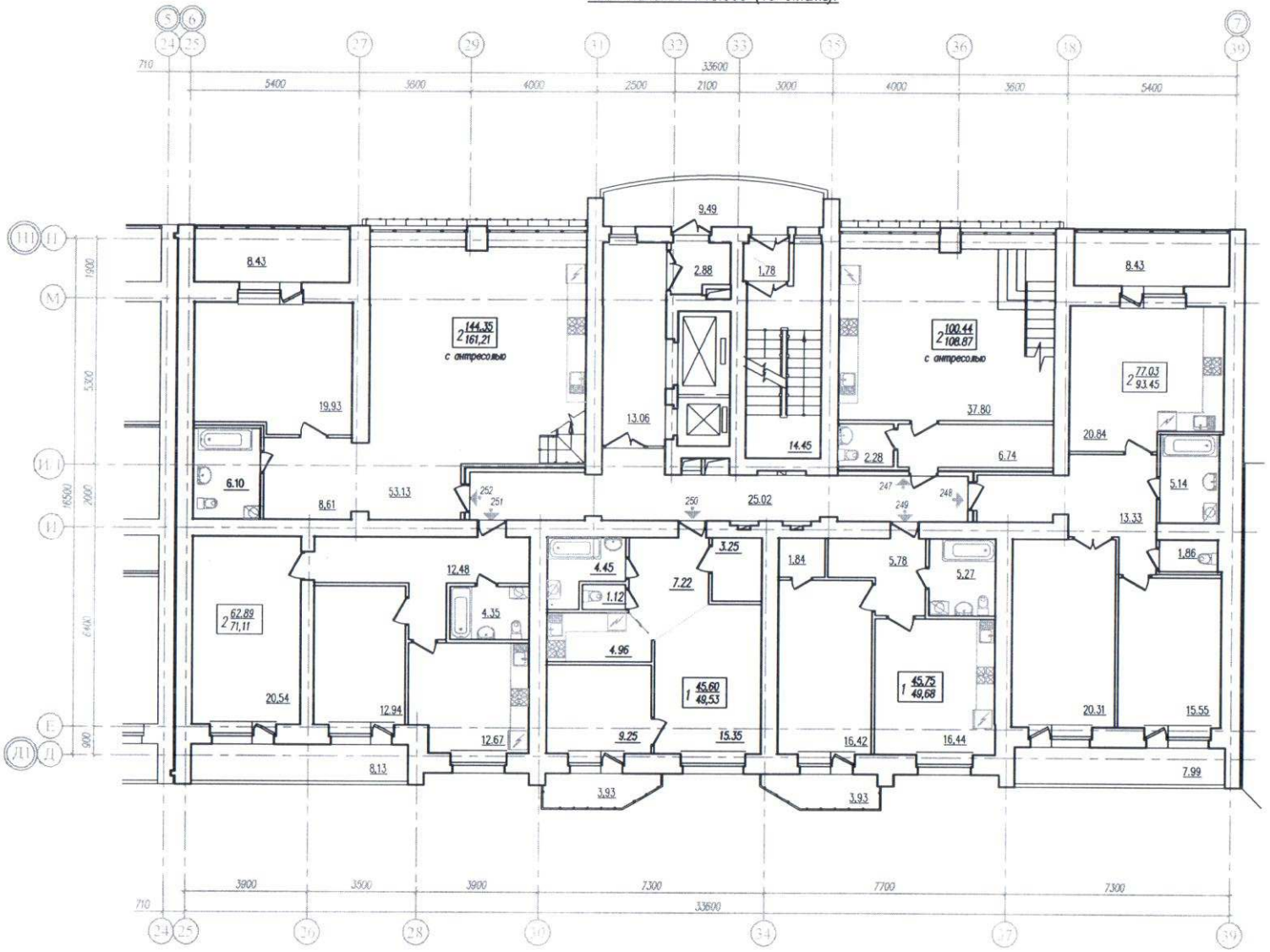

Компоновочная схема.

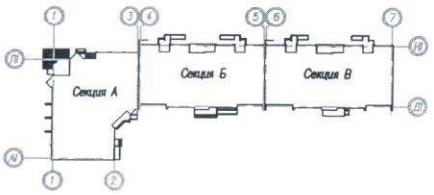

Условные обозначения.

Кол-во жилых комнат – 1А 47.59 (21.05) – Площадь квартиры (Жилая площадь квартиры)
54.42 (6.83) – Общая площадь кв-ры (Площ.лоджий, балкона с коэффициентом –1,0)

Генеральный директор ООО "Запад"

Общество с ограниченной ответственностью "Запад" * Россия, Самарская обл., Волжский р-н *

						146 / 2012 – АР.1-3			
4	–	Зам.	04-16		07.16г.	Жилая застройка в границах улиц Арцыбушевской, Вилоновской, Буянова, Рабочей в Ленинском районе города Самары.			
Изм.	Кол.уч.	Лист	Nдок.	Подпись	Дата				
Г И П		Камалетдинов				Многоэтажный жилой дом со встроенными нежилыми помещениями (дом N1 по генплану). Секция В.	Стадия	Лист	Листов
Н. контр.		Ваказова					Р	21	
Вед.архитек.		Бойкова				План на отм.+48.300 (16 этажа).	ЗАО "Адель" г. Самара		

План на отм.+51.300 (17 этаж).

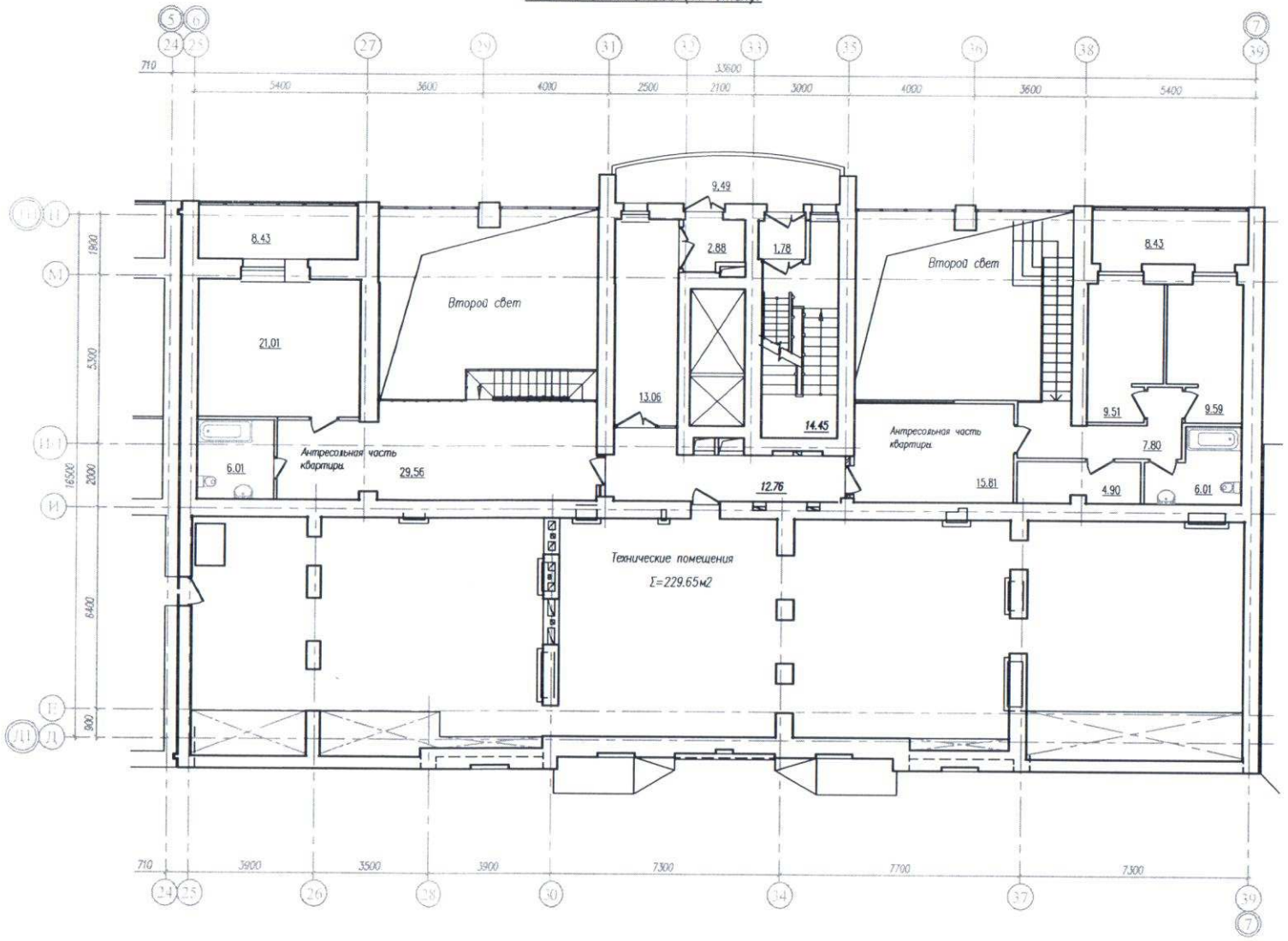

Компоновочная схема.

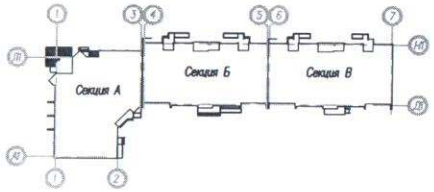

Генеральный директор ООО "Запад"

4	–	Зам.	04-16		07.16г.	146 / 2012 – АР.1-3
Изм.	Кол.уч.	Лист	N док.	Подпись	Дата	Жилая застройка в границах улиц Арцыбушевской, Вилоновской, Буянова, Рабочей в Ленинском районе города Самары.
Г И П		Камаметдинов				Многоэтажный жилой дом со встроенными нежилыми помещениями (дом N1 по генплану). Секция В.
Н. контр.		Ваказова				Стадия: Р; Лист: 22; Листов:
Вед.архитек.		Бойкова				План на отм.+51.300 (17 этаж). Фрагмент плана на отм.+53.900.
						ЗАО "Адель" г. Самара